

AFI



Lieu de règlement :  
SERVICES ADMINISTRATIFS  
BP 74  
59871 ST ANDRE CEDEX  
S.G. LILLE 30003 01112 00020011356 58

## 1. Références

18180 1690 229 1/3 9  
CABINET SANDEVOIR  
11 GRAND PLACE  
59100 ROUBAIX

Facture n° 0001 S AE0990 du 02/01/2012  
Payable pour le 31/03/2012

Cycle : 2011/2012  
Echéance au : 31/01/2012

### Vos contacts

SALEMBIER Stéphanie – Tél. : +33 3 20 63 44 85

### Vos références

Contrat du 12/09/2006

### Nos références

Contrat n°3002726E / D14225H / 0001 S 59 N 20048 / STS

rappeler lors du paiement : 0155606W / 0001 S AE0990

## 2. Récapitulatif de votre facture

**20048 - VILLENEUVE D'ASCQ - IMMEUBLE LA COUSINERIE**

### MAINTENANCE

P2 - PRESTATIONS	392,42 €	
P3 - GARANTIE TOTALE	233,50 €	
<b>Total</b>	<b>625,92 €</b>	<b>122,68 €</b>

**Total TTC à payer**

**748,60 €**

Voir détail au dos →

10 JAN. 2012  
MM

CAISSE

Payable pour la date indiquée en référence en vertu de la loi du 31 décembre 1992, sauf disposition particulière stipulée au contrat.

Le taux des pénalités de retard est égal au taux Euribor 1 mois plus 4 points, avec dans tous les cas, un minimum de 1,5 fois le taux d'intérêt légal ; en cas d'escompte, le taux appliqué est égal au taux Euribor 1 mois moins 1 point.

Dalkia France - S.C.A. au capital de 220 047 504 Euros - SIRET 456500537 00018 RCS Lille - APE 3530Z - Siège social : 59350 St-André-Lez-Lille - N° Intracommunautaire FR 42 456500537

Rappel de la réglementation concernant les produits pétroliers sous condition d'emploi : Flouid détaxé aux usages réglementés (arrêté interministériel du 29/04/1970 modifié par l'arrêté du 11/05/1976). Interdit notamment comme carburant dans des véhicules routiers. Ce document doit être conservé pendant une période de 3 ans à la disposition de l'administration des douanes et des droits indirects. Sauf conditions particulières stipulées au marché, nos factures sont payables à 30 jours, date de la facture, clause d'appel en garantie.

3. Détail des redevances hors taxes

MAINTENANCE		CHAUFFAGE		P2 - PRESTATIONS	
Période	Libellé	Détail du calcul	Référence		Résultat
	Valeur de base				4 709,00 €
	Montant redevance	4709,00 x 1/12			392,42 €
				<b>Total HT</b>	<b>392,42 €</b>

MAINTENANCE		CHAUFFAGE		P3 - GARANTIE TOTALE	
Période	Libellé	Détail du calcul	Référence		Résultat
	Valeur de base				2 802,00 €
	Montant redevance	2802,00 x 1/12			233,50 €
				<b>Total HT</b>	<b>233,50 €</b>

## 1. Références

99047 1075 213 1/3 1

CABINET SANDEVOIR  
 11 GRAND PLACE  
 59100 ROUBAIX

Facture n° 0001 S PK4943 du 30/01/2013  
 Payable pour le 01/04/2013

Cycle : 2012/2013  
 Echéance au : 31/01/2013

### Une question sur votre facture ?

SALEMBIER Stephanie – Tél. : +33 3 20 63 44 85

### Vos références

Contrat du 12/09/2006

### Nos références

Contrat n°3002726E / D14225H / 0001 S 59 N 20048 / STS

Appeler lors du paiement : 0155606W / 0001 S PK4943

## 2. Récapitulatif de votre facture

**20048 - VILLENEUVE D'ASCQ - IMMEUBLE LA COUSINERIE**

### MAINTENANCE

P2 - PRESTATIONS	392,42 €	
P3 - GARANTIE TOTALE	233,50 €	
<b>Total</b>	<b>625,92 €</b>	<b>122,68 €</b>
<b>Total TTC à payer</b>		<b>748,60 €</b>

Voir détail au dos 

*SAIEI*

*1354 (3Fac)*

Payable pour la date indiquée en référence en vertu de la loi du 31 décembre 1992, sauf disposition particulière stipulée au contrat. Le taux des pénalités de retard est égal au taux Euribor 1 mois plus 4 points, avec un minimum de 1,5 fois le taux d'intérêt légal ; en cas d'escompte, le taux appliqué est égal au taux Euribor 1 mois moins 1 point. Une indemnité forfaitaire pour frais de recouvrement d'un montant minimal de 40 euros pourra être facturée en vertu du décret n°2012-1115 du 2 octobre 2012.

Dalkia France - S.C.A. au capital de 220 047 504 Euros - SIRET 456500537 00018 RCS Lille - APE 3530Z - Siège social : 59350 St-André-Lez-Lille - N° Intracommunautaire FR 42 456500537

Rappel de la réglementation concernant les produits pétroliers sous condition d'emploi : Fioul détaxé aux usages réglementés (arrêté interministériel du 29/04/1970 modifié par l'arrêté du 11/06/1976). Interdit notamment comme carburant dans des véhicules routiers. Ce document doit être conservé pendant une période de 3 ans à la disposition de l'administration des douanes et des droits indirects. Sauf conditions particulières stipulées au marché, nos factures sont payables à 30 jours, date de la facture, clause d'appel en garantie.

### 3. Détail des redevances hors taxes

MAINTENANCE		CHAUFFAGE		P2 - PRESTATIONS	
Période	Libellé	Détail du calcul	Référence	Résultat HT	
	Valeur de base			4 709,00 €	
	Montant redevance	4709,00 x 1/12			392,42 €
				<b>Total HT</b>	<b>392,42 €</b>

MAINTENANCE		CHAUFFAGE		P3 - GARANTIE TOTALE	
Période	Libellé	Détail du calcul	Référence	Résultat HT	
	Valeur de base			2 802,00 €	
	Montant redevance	2802,00 x 1/12			233,50 €
				<b>Total HT</b>	<b>233,50 €</b>

## 1. Références

99047 1075 213 1/3 1

CABINET SANDEVOIR  
 11 GRAND PLACE  
 59100 ROUBAIX

Facture n° 0001 S PK4943 du 30/01/2013  
 Payable pour le 01/04/2013

Cycle : 2012/2013  
 Echéance au : 31/01/2013

### Une question sur votre facture ?

SALEMBIER Stephanie – Tél. : +33 3 20 63 44 85

### Vos références

Contrat du 12/09/2006

### Nos références

Contrat n°3002726E / D14225H / 0001 S 59 N 20048 / STS

Appeler lors du paiement : 0155606W / 0001 S PK4943

## 2. Récapitulatif de votre facture

**20048 - VILLENEUVE D'ASCQ - IMMEUBLE LA COUSINERIE**

### MAINTENANCE

P2 - PRESTATIONS	392,42 €	
P3 - GARANTIE TOTALE	233,50 €	
<b>Total</b>	<b>625,92 €</b>	<b>122,68 €</b>
<b>Total TTC à payer</b>		<b>748,60 €</b>

Voir détail au dos 

*SAIEI*

*1354 (3Fac)*

Payable pour la date indiquée en référence en vertu de la loi du 31 décembre 1992, sauf disposition particulière stipulée au contrat. Le taux des pénalités de retard est égal au taux Euribor 1 mois plus 4 points, avec un minimum de 1,5 fois le taux d'intérêt légal ; en cas d'escompte, le taux appliqué est égal au taux Euribor 1 mois moins 1 point. Une indemnité forfaitaire pour frais de recouvrement d'un montant minimal de 40 euros pourra être facturée en vertu du décret n°2012-1115 du 2 octobre 2012.

Dalkia France - S.C.A. au capital de 220 047 504 Euros - SIRET 456500537 00018 RCS Lille - APE 3530Z - Siège social : 59350 St-André-Lez-Lille - N° Intracommunautaire FR 42 456500537

Rappel de la réglementation concernant les produits pétroliers sous condition d'emploi : Flouï détaxé aux usages réglementés (arrêté interministériel du 29/04/1970 modifié par l'arrêté du 11/06/1976). Interdit notamment comme carburant dans des véhicules routiers. Ce document doit être conservé pendant une période de 3 ans à la disposition de l'administration des douanes et des droits indirects. Sauf conditions particulières stipulées au marché, nos factures sont payables à 30 jours, date de la facture, clause d'appel en garantie.

3. Détail des redevances hors taxes

MAINTENANCE		CHAUFFAGE		P2 - PRESTATIONS	
Période	Libellé	Détail du calcul	Référence	Résultat HT	
	Valeur de base			4 709,00 €	
	Montant redevance	4709,00 x 1/12		392,42 €	
				<b>Total HT</b>	<b>392,42 €</b>

MAINTENANCE		CHAUFFAGE		P3 - GARANTIE TOTALE	
Période	Libellé	Détail du calcul	Référence	Résultat HT	
	Valeur de base			2 802,00 €	
	Montant redevance	2802,00 x 1/12		233,50 €	
				<b>Total HT</b>	<b>233,50 €</b>



Lieu de règlement :  
 SERVICES ADMINISTRATIFS  
 BP 74  
 59871 ST ANDRE CEDEX  
 S.G. LILLE 30003 01112 00020011356 58

1. Références

CABINET SANDEVOIR  
 11 GRAND PLACE  
 59100 ROUBAIX

Facture n° 0001 S AH8610 du 04/01/2014  
 Payable pour le 01/04/2014

Cycle : 2013/2014  
 Echéance au : 31/01/2014

Une question sur votre facture ?

SALEMBIER Stephanie - Tél. : +33 3 20 63 44 85

Vos références

Contrat du 12/09/2006

Nos références

Contrat n°300726E / D14225H / 0001 S 59 N 20048 / STS

appeler lors du paiement : 0155606W / 0001 S AH8610

*Janvier 2014*

2. Récapitulatif de votre facture

**20048 - VILLENEUVE D'ASCQ - IMMEUBLE LA COUSINERIE**

MAINTENANCE	
P2 - PRESTATIONS	392,42 €
P3 - GARANTIE TOTALE	233,50 €
<b>Total</b>	<b>625,92 €</b>
	125,18 €
<b>Total TTC à payer</b>	<b>751,10 €</b>

Voir détail au dos →

*SAI 121*

Payable pour la date indiquée en référence en vertu de la loi du 31 décembre 1992, sauf disposition particulière stipulée au contrat. Le taux des pénalités de retard est égal au taux Euribor 1 mois plus 4 points, avec un minimum de 1,5 fois le taux d'intérêt légal ; en cas d'escompte, le taux appliqué est égal au taux Euribor 1 mois moins 1 point. Une indemnité forfaitaire pour frais de recouvrement d'un montant minimal de 40 euros pourra facturer en vertu du décret n°2012-1115 du 2 octobre 2012.

Dalkia France - S.C.A. au capital de 220 047 504 Euros - SIRET 456500537 00018 RCS Lille Métropole - APE 3530Z - Siège social : 59350 St-André-Lez-Lille - N° Intracommunautaire FR 42 456500537

Rappel de la réglementation concernant les produits pétroliers sous condition d'emploi : Fioul détaxé aux usages réglementés (arrêté interministériel du 29/04/1970 modifié par l'arrêté du 11/06/1976). Interdit notamment comme carburant dans des véhicules routiers. Ce document doit être conservé pendant une période de 3 ans à la disposition de l'administration des douanes et des droits indirects. Sauf conditions particulières stipulées au marché, nos factures sont payables à 30 jours, date de la facture, clause d'appel en garantie.



20048 - VILLENEUVE D'ASCQ - IMMEUBLE LA  
COUSINERIE

Facture n°0001 S AH8610 du 04/01/2014

A rappeler lors du paiement : 0155606W / 0001 S AH8610

3. Détail des redevances hors taxes

MAINTENANCE		CHAUFFAGE		P2 - PRESTATIONS	
Période	Libellé	Détail du calcul	Référence	Résultat HT	
	Valeur de base			4 709,00 €	
	Montant redevance	4709,00 x 1/12			392,42 €
				<b>Total HT</b>	<b>392,42 €</b>

MAINTENANCE		CHAUFFAGE		P3 - GARANTIE TOTALE	
Période	Libellé	Détail du calcul	Référence	Résultat HT	
	Valeur de base			2 802,00 €	
	Montant redevance	2802,00 x 1/12			233,50 €
				<b>Total HT</b>	<b>233,50 €</b>



## 1. Références

CABINET SANDEVOIR  
 11 GRAND PLACE  
 59100 ROUBAIX

Facture n° 0001 S QR2872 du 03/03/2015  
 Payable pour le 30/05/2015

Cycle : 2014/2015  
 Echéance au : 31/03/2015

### Une question sur votre facture ?

SALEMBIER Stephanie – Tél. : +33 3 20 63 44 85 –  
 stephanie.salembier@dalkia.fr

### Vos références

Contrat du 12/09/2006

### Nos références

Contrat n°3002726E / D14225H / 0001 S 59 N 20048 / STS

A rappeler lors du paiement : 0155606W / 0001 S QR2872

## 2. Récapitulatif de votre facture

### 20048 - VILLENEUVE D'ASCQ - IMMEUBLE LA COUSINERIE

#### MAINTENANCE

P2 - PRESTATIONS	392,42 €	
P3 - GARANTIE TOTALE	233,50 €	
<b>Total</b>	<b>625,92 €</b>	<b>125,18 €</b>

**Total TTC à payer**

**751,10 €**

Voir détail au dos 

Payable pour la date indiquée en référence en vertu de la Loi de Modernisation de l'Etat du 4 août 2008. Le taux des pénalités de retard est égal au taux Euribor 1 mois plus 4 points, avec dans tous les cas, un minimum de 3 fois le taux d'intérêt légal. Une indemnité forfaitaire pour frais de recouvrement d'un montant minimal de 40 euros pourra être facturée en vertu du décret n°2012-1115 du 2 octobre 2012.

Dalkia - S.A. au capital de 220 047 504 Euros - SIRET 456500537 00018 RCS Lille Métropole - APE 3530Z - Siège social : 59350 St-André-Lez-Lille - N° Intracommunautaire FR 42 456500537

Rappel de la réglementation concernant les produits pétroliers sous condition d'emploi : Fioul détaxé aux usages réglementés (arrêté interministériel du 29/04/1970 modifié par l'arrêté du 11/06/1976). Interdit notamment comme carburant dans des véhicules routiers. Ce document doit être conservé pendant une période de 3 ans à la disposition de l'administration des douanes et des droits indirects. Sauf conditions particulières stipulées au marché, nos factures sont payables à 30 jours, date de la facture, clause d'appel en garantie.

3. Détail des redevances hors taxes

MAINTENANCE		CHAUFFAGE		P2 - PRESTATIONS	
Période	Libelle	Détail du calcul	Référence	Résultat HT	
	Valeur de base			4 709,00 €	
	Montant redevance	4709,00 € x 1/12			392,42 €
				<b>Total HT</b>	<b>392,42 €</b>

MAINTENANCE		CHAUFFAGE		P3 - GARANTIE TOTALE	
Période	Libelle	Détail du calcul	Référence	Résultat HT	
	Valeur de base			2 802,00 €	
	Montant redevance	2802,00 € x 1/12			233,50 €
				<b>Total HT</b>	<b>233,50 €</b>

Notre contact

Service Clients Nord Ouest - MSB

Téléphone : 0820122002

Coût de l'appel pour les n° en 0 820 : 0,118 € TTC/min

e-mail : edf-entreprises-no@edf.fr

www.edfentreprises.fr

CEDF- 00943 00001 01280 00000 EG 00011 TF 1001242141 000021

Dépannage électricité 24h/24 : 0 972 675 069

(Prix d'un appel local)

FLX05600016402718-07RNRD01 ■

CABINET SANDEVOIR  
11 GRAND PLACE  
59100 ROUBAIX

Vos références

Compte commercial : 1-3STO-2158

Compte de facturation : 5681021807

Nom du client : PARTICIPATION FONCIERE

Lieu de consommation : 137 RUE DU 8 MAI 1945

ILOT 44 SOLFRECIM

59650 VILLENEUVE D ASCQ

A VOIR

**Facture 14733009 du 25/02/2012**

A défaut de paiement à la date prévue, le montant total TTC dû sera majoré de pénalités au taux annuel de 12,00 % avec un seuil minimum de facturation des pénalités par facture de 45,00 euros.

Retrouvez l'ensemble de nos offres, des tarifs et autres informations sur la gestion de votre énergie sur [www.edfentreprises.fr](http://www.edfentreprises.fr)

Tout sur vos démarches, vos droits et les économies d'énergie [www.energie-info.fr](http://www.energie-info.fr), le site d'information des pouvoirs publics.

Montant Hors T.V.A. :	-556,03
Total T.V.A. (payée sur les débits) :	-114,65
Total TTC en euros (détails au verso) :	<u>-670,68</u>

Compte tenu de la situation de votre compte, ce montant sera déduit de votre prochain règlement : **-670,68 €**

Prochaine facture vers le 25/04/2012

**Votre facture évolue** : Pour découvrir votre nouvelle facture et les nouveaux services associés comme la Facture Electronique, connectez-vous sur votre espace [www.edfentreprises.fr](http://www.edfentreprises.fr)

**Simplifiez-vous la vie, choisissez le prélèvement automatique**

## Facture 14733009 du 25/02/2012

Référence de votre contrat : 1-3S4-3200	Date de prise d'effet : 24/04/2009	Ancienne référence : 011670748105169
Tarif : Bleu pour clients non résidentiels Option Base 18kVA : Prix réglementées		

Site : PARTICIPATION FONCIERE 137 RUE DU 8 MAI 1945 ILOT 44 SOLFRECIM 59650 VILLENEUVE D ASCQ  
 Réf. Acheminement Electricité : 01196092509751

## Données comptage

Identifiant de comptage : 567  
 Coefficient de lecture : 100 Type de compteur : EMC  
 Puissance souscrite actuelle (kW ou kVA) : 18,0

Index de fin de période relevés (en gras) ou estimés en kWh

Période	Index de début	Index de fin
Base	66140 le 23/12/2011	<b>60238 le 23/02/2012</b>

## Évolution de votre consommation en kWh

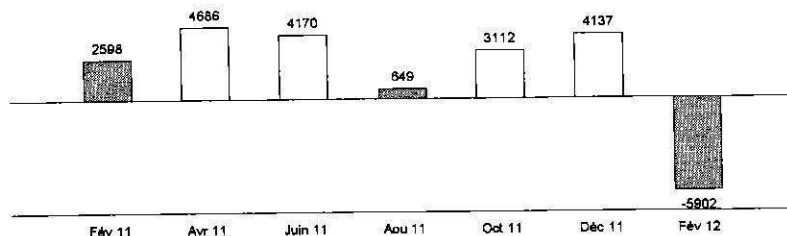

Prochain relevé vers le 22/08/2012

■ Consommation d'après index de fin mesurés  
 □ Consommation d'après index de fin estimés

TVA si  
différente de  
19,60%

## Electricité : consommations et abonnements

Description	Période	Quantité	Prix unitaire	Montant HT (€)
Abonnement	du 01/02/2012 au 31/03/2012			33,66
Electricité Période unique	du 23/12/2011 au 22/02/2012	-5 902 kWh	8,290 c€/kWh	-489,28
<b>Total Electricité : consommations et abonnements (HT)</b>		-5 902 kWh		<b>-455,62</b>

Total consommations facturées				
Part fixe de l'acheminement versé par EDF au gestionnaire de réseau	31,10 €			
Part variable de l'acheminement versé par EDF au gestionnaire de réseau	-171,75 €			

## Taxes et contributions

Description	Période	Quantité	Prix unitaire	Montant (€)
CSPE (Contribution au Service Public de l'Electricité)	du 23/12/2011 au 22/02/2012	-5 902 kWh	0,900 c€/kWh	-53,12
TDCFE (Taxe départementale sur la consommation finale d'électricité)	du 23/12/2011 au 31/12/2011	-857 kWh	0,300 c€/kWh	-2,57
TDCFE (Taxe départementale sur la consommation finale d'électricité)	du 01/01/2012 au 22/02/2012	-5 045 kWh	0,305 c€/kWh	-15,39
TCCFE (Taxe communale sur la consommation finale d'électricité)	du 23/12/2011 au 31/12/2011	-857 kWh	0,600 c€/kWh	-5,14
TCCFE (Taxe communale sur la consommation finale d'électricité)	du 01/01/2012 au 22/02/2012	-5 045 kWh	0,609 c€/kWh	-30,72
Contribution tarifaire d'acheminement		31,10	21,00%	

## Assiette

Description	Assiette	Montant (€)
CSPE	-5 902 kWh	-53,12
TDCFE (2011)	-857 kWh	-2,57
TDCFE (2012)	-5 045 kWh	-15,39
TCCFE (2011)	-857 kWh	-5,14
TCCFE (2012)	-5 045 kWh	-30,72
Contribution tarifaire d'acheminement	31,10	
<b>Total Taxes et Contributions</b>		<b>-100,41</b>

## Total HTVA pour le site

**-556,03**

## TVA

Description	Assiette	Montant (€)
TVA à 5,50%	40,19	2,21
TVA à 19,60%	-596,22	-116,86
<b>Total TVA pour le site</b>		<b>-114,65</b>

## Total TTC pour le site

**-670,68**

EDF Entreprises est certifiée ISO 9001 et ISO 14001 pour la commercialisation de l'énergie et des services associés.

Origine 2010 de l'électricité : 81,0 % nucléaire, 10,7 % renouvelables (dont 7,9 % hydraulique), 3,4 % charbon, 3,0 % gaz, 1,6 % fioul, 0,3 % autres. Indicateurs d'impact environnemental sur www.edf.fr

En cas de réclamation sur cette facture, veuillez contacter le service mentionné sur la première page dans la partie "votre contact". La procédure à suivre en cas de litige figure dans les documents contractuels.

Délai de préavis de résiliation du contrat : aucun au-delà de la première année contractuelle.

tre contact

Relation Client Grande Entreprise

**Téléphone : 0820144004**

Coût de l'appel pour les n° en 0 820 : 0,118 € TTC/min

e-mail : edf-entreprises-no@edf.fr

[www.edfentreprises.fr](http://www.edfentreprises.fr)

CEDF- 04001 00001 05198 00000 EG 00011 DD 1001280192 000018

**Dépannage électricité 24h/24 : 0 972 676 059**

(Prix d'un appel local)

FLX11700014601679-07RNRD01

CABINET SANDEVOIR  
11 GRAND PLACE  
59100 ROUBAIX

Vos références

Compte commercial : 1-3STO-2158

Compte de facturation : 6681021607

**Nom du client : PARTICIPATION FONCIERE**

**Lieu de consommation : 137 RUE DU 8 MAI 1945**

ILOT 44 SOLFRECIM

59650 VILLENEUVE D ASCQ

**Facture 15795771 du 26/04/2012**

A défaut de paiement à la date prévue, le montant total TTC dû sera majoré de pénalités au taux annuel de 12,00 % avec un seuil minimum de facturation des pénalités par facture de 45,00 euros.

Retrouvez l'ensemble de nos offres, des tarifs et autres informations sur la gestion de votre énergie sur [www.edfentreprises.fr](http://www.edfentreprises.fr)

Tout sur vos démarches, vos droits et les économies d'énergie [www.energie-info.fr](http://www.energie-info.fr), le site d'information des pouvoirs publics.

Montant Hors T.V.A. :	257,93
Total T.V.A. (payée sur les débits) :	44,89
Total TTC en euros (détails au verso) :	302,82
Compte tenu de la situation de votre compte, ce montant sera déduit de votre prochain règlement :	-367,86 €
	↑ OK

**Prochaine facture vers le 26/06/2012**

**Votre facture évolue :** Pour découvrir votre nouvelle facture et les nouveaux services associés comme la Facture Electronique, connectez-vous sur votre espace [www.edfentreprises.fr](http://www.edfentreprises.fr)

**Simplifiez-vous la vie, choisissez le prélèvement automatique**

**Facture 15795771 du 26/04/2012**

Référence de votre contrat	1-354-3200	Date de prise d'effet	24/04/2009
Tarif Bleu pour clients non résidentiels Option Base 18kVA	Prix réglementés	Ancienne référence	011670748105169

Site : PARTICIPATION FONCIERE 137 RUE DU 8 MAI 1945 ILOT 44 SOLFRECIM 59650 VILLENEUVE D ASCQ  
 Réf. Acheminement Electricité : 01196092509751

**Données comptage**

Identifiant de comptage : 567  
 Coefficient de lecture : 100 Type de compteur : EMC  
 Puissance souscrite actuelle (kW ou kVA) : 18,0

Index de fin de période relevés (en gras) ou estimés en kWh

Période	Index de début	Index de fin
Base	60238 le 23/02/2012	62393 le 24/04/2012

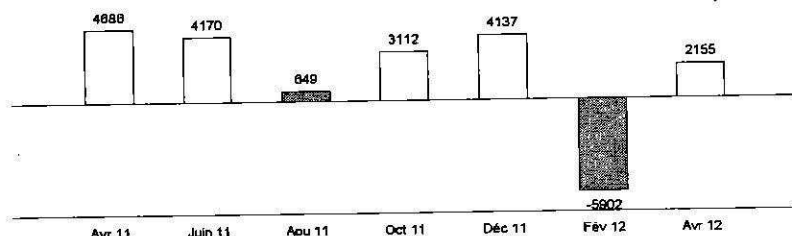
**Évolution de votre consommation en kWh**

Prochain relevé vers le 22/08/2012

■ Consommation d'après index de fin mesurés  
 □ Consommation d'après index de fin estimés

TVA si  
différente de  
19,60%

**Electricité : consommations et abonnements**

Description	Période	Quantité	Prix unitaire	Montant HT (€)
Abonnement	du 01/04/2012 au 31/05/2012			33,66
Electricité Période unique	du 23/02/2012 au 23/04/2012	2 155 kWh	8,290 c€/kWh	178,65

**Total Electricité : consommations et abonnements (HT)**

Total consommations facturées	2 155 kWh	
Part fixe de l'acheminement versé par EDF au gestionnaire de réseau		31,10 €
Part variable de l'acheminement versé par EDF au gestionnaire de réseau		62,71 €

**Taxes et contributions**

Description	Période	Assiette	Prix unitaire	Montant (€)
CSPE (Contribution au Service Public de l'Electricité)	du 23/02/2012 au 23/04/2012	2 155 kWh	0,900 c€/kWh	19,40
TDCFE (Taxe départementale sur la consommation finale d'électricité)	du 23/02/2012 au 23/04/2012	2 155 kWh	0,305 c€/kWh	6,57
TCCFE (Taxe communale sur la consommation finale d'électricité)	du 23/02/2012 au 23/04/2012	2 155 kWh	0,609 c€/kWh	13,12
Contribution tarifaire d'acheminement		31,10	21,00%	6,53

**Total Taxes et Contributions**

45,62

**Total HTVA pour le site**

257,22

**TVA**

Description	Assiette	Montant (€)
TVA à 5,50%	40,19	2,21
TVA à 19,60%	217,74	42,68

**Total TVA pour le site**

44,89

**Total TTC pour le site**

302,82

EDF Entreprises est certifiée ISO 9001 et ISO 14001 pour la commercialisation de l'énergie et des services associés.

**Origine 2010 de l'électricité :** 81,0 % nucléaire, 10,7 % renouvelables (dont 7,9 % hydraulique), 3,4 % charbon, 3,0 % gaz, 1,6 % fioul, 0,3 % autres. Indicateurs d'impact environnemental sur [www.edf.fr](http://www.edf.fr)

**En cas de réclamation sur cette facture,** veuillez contacter le service mentionné sur la première page dans la partie "votre contact". La procédure à suivre en cas de litige figure dans les documents contractuels.

**Délai de préavis de résiliation du contrat :** aucun au-delà de la première année contractuelle.

Le **SAISI**

Le **SAISI**

**Téléphone : 0820144004**

Coût de l'appel pour les n° en 0 820 : 0,118 € TTC/min

e-mail : edf-entreprises-no@edf.fr

www.edfentreprises.fr

CEDF- 00843 00001 01001 00000 EG 00011 TF 1001338591 000002

**Dépannage électricité 24h/24 : 0 972 675 059**

(Prix d'un appel local)

FLX18000015000571-07RNRD01

CABINET SANDEVOIR  
11 GRAND PLACE  
59100 ROUBAIX

**Vos références**

Compte commercial : **1-3STO-2158**

Compte de facturation : **5681021607**

**Nom du client : PARTICIPATION FONCIERE**

**Lieu de consommation : 137 RUE DU 8 MAI 1945**

**ILOT 44 SOLFRECIM**

**59650 VILLENEUVE D ASCQ**

## Facture 17072078 du 28/06/2012

A défaut de paiement à la date prévue, le montant total TTC dû sera majoré de pénalités au taux annuel de 12,00 % avec un seuil minimum de facturation des pénalités par facture de 45,00 euros.

Retrouvez l'ensemble de nos offres, des tarifs et autres informations sur la gestion de votre énergie sur [www.edfentreprises.fr](http://www.edfentreprises.fr)

Tout sur vos démarches, vos droits et les économies d'énergie [www.energie-info.fr](http://www.energie-info.fr), le site d'information des pouvoirs publics.

Montant Hors T.V.A. :	211,80
Total T.V.A. (payée sur les débits) :	36,77
Total TTC en euros (détails au verso) :	248,57

Compte tenu de la situation de votre compte, ce montant sera déduit de votre prochain règlement : -119,29 €

OK

Prochaine facture vers le 28/08/2012

**Votre facture évolue** : Pour découvrir votre nouvelle facture et les nouveaux services associés comme la Facture Electronique, connectez-vous sur votre espace [www.edfentreprises.fr](http://www.edfentreprises.fr)

**Simplifiez-vous la vie, choisissez le prélèvement automatique**

## Facture 17072078 du 28/06/2012

Référence de votre contrat	1-3S4-3200	Date de prise d'effet	24/04/2009
Tarif Bleu pour clients non résidentiels	Option Base 18kVA	Prix réglementés	Ancienne référence 011670748105169

Site : PARTICIPATION FONCIERE 137 RUE DU 8 MAI 1945 ILOT 44 SOLFRECIM 59650 VILLENEUVE D ASCQ  
 Réf. Acheminement Electricité : 01196092509751

## Données comptage

Identifiant de comptage : 567  
 Coefficient de lecture : 100 Type de compteur : EMC  
 Puissance souscrite actuelle (kW ou kVA) : 18,0

Index de fin de période relevés (en gras) ou estimés en kWh

Période	Index de début	Index de fin
Base	62393 le 24/04/2012	<b>64158 le 25/06/2012</b>

## Évolution de votre consommation en kWh

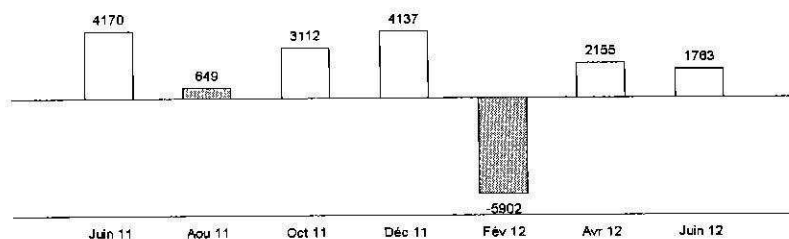

Prochain relevé vers le 22/08/2012

Consommation d'après index de fin mesurés  
 Consommation d'après index de fin estimés

TVA si  
différente de  
19,60%

5,50

## Electricité : consommations et abonnements

Abonnement	du 01/06/2012 au 31/07/2012	33,66
Electricité Période unique	du 24/04/2012 au 24/06/2012	146,15

## Total Electricité : consommations et abonnements (HT)

Total consommations facturées

Quantité	Prix unitaire	Montant HT (€)
1 763 kWh	8,290 c€/kWh	146,15
1 763 kWh		179,81

## Taxes et contributions

CSPE (Contribution au Service Public de l'Electricité)	du 24/04/2012 au 24/06/2012	15,87
TDCFE (Taxe départementale sur la consommation finale d'électricité)	du 24/04/2012 au 24/06/2012	5,38
TCCFE (Taxe communale sur la consommation finale d'électricité)	du 24/04/2012 au 24/06/2012	10,74

## Total Taxes et Contributions

Assiette	Montant (€)
1 763 kWh	0,900 c€/kWh
1 763 kWh	0,305 c€/kWh
1 763 kWh	0,609 c€/kWh
	31,99

## Total HTVA pour le site

211,80

## TVA

TVA à 5,50%  
 TVA à 19,60%

## Total TVA pour le site

Assiette	Montant (€)
33,66	1,85
178,14	34,92
	36,77

## Total TTC pour le site

248,57

EDF Entreprises est certifiée ISO 9001 et ISO 14001 pour la commercialisation de l'énergie et des services associés.

Origine 2010 de l'électricité : 81,0 % nucléaire, 10,7 % renouvelables (dont 7,9 % hydraulique), 3,4 % charbon, 3,0 % gaz, 1,6 % fioul, 0,3 % autres. Indicateurs d'impact environnemental sur [www.edf.fr](http://www.edf.fr)

En cas de réclamation sur cette facture, veuillez contacter le service mentionné sur la première page dans la partie "votre contact". La procédure à suivre en cas de litige figure dans les documents contractuels.

Délai de préavis de résiliation du contrat : aucun au-delà de la première année contractuelle.



**Notre contact**

Relation Client Grande Entreprise

Du lundi au vendredi de 8h à 18h

**Téléphone : 0820144004**

Coût de l'appel pour les n° en 0 820 : 0,118 € TTC/min

e-mail : [edf-entreprises-no@edf.fr](mailto:edf-entreprises-no@edf.fr)

[www.edfentreprises.fr](http://www.edfentreprises.fr)

CEDF- 02415 00001 04776 00000 EG 00011 TF 2001187737 000020

**Dépannage électricité 24h/24 : 0 972 676 069**

(Prix d'un appel local)

FLX25400025401669-07RNRD01

CABINET SANDEVOIR  
11 GRAND PLACE  
59100 ROUBAIX

**Vos références**

Compte commercial : **1-3STO-2158**

Compte de facturation : **5681021607**

**Nom du client :** PARTICIPATION FONCIERE

**Lieu de consommation :** 137 RUE DU 8 MAI 1945

ILOT 44 SOLFRECIM

59650 VILLENEUVE D ASCQ

**Facture 18720504 du 10/09/2012**

A défaut de paiement à la date prévue, le montant total TTC dû sera majoré de pénalités au taux annuel de 9,00 % avec un seuil minimum de facturation des pénalités par facture de 40,00 euros.

Retrouvez l'ensemble de nos offres, des tarifs et autres informations sur la gestion de votre énergie sur [www.edfentreprises.fr](http://www.edfentreprises.fr)

Tout sur vos démarches, vos droits et les économies d'énergie [www.energie-info.fr](http://www.energie-info.fr), le site d'information des pouvoirs publics.

Montant Hors T.V.A. : **58,04**  
Total T.V.A. (payée sur les débits) : **3,19**  
Total TTC en euros (détails au verso) : **61,23**

Compte tenu de la situation de votre compte, ce montant sera déduit de votre prochain règlement : **-58,06 €**

←  
04-

**Prochaine facture vers le 10/11/2012**

**Votre facture évolue :** Pour découvrir votre nouvelle facture et les nouveaux services associés comme la Facture Electronique, connectez-vous sur votre espace [www.edfentreprises.fr](http://www.edfentreprises.fr)

**Simplifiez-vous la vie, choisissez le prélèvement automatique**

CR (-) 119,29

DB 61,23

CR (-) 58,06

## Facture 18720504 du 10/09/2012

Référence de votre contrat : 1-354-3200	Date de prise d'effet : 24/04/2009	Ancienne référence : 011670748105169
Tarif Bleu pour clients non résidentiels - Option Base 18KVA - Prix réglementés		

Site : PARTICIPATION FONCIERE 137 RUE DU 8 MAI 1945 ILOT 44 SOLFRECIM 59650 VILLENEUVE D ASCQ  
 Réf. Acheminement Electricité : 01196092509751

## Évolution de votre consommation en kWh

## Données comptage

Identifiant de comptage : 567  
 Coefficient de lecture : 100 Type de compteur : EMC  
 Puissance souscrite actuelle (kW ou kVA) : 18,0

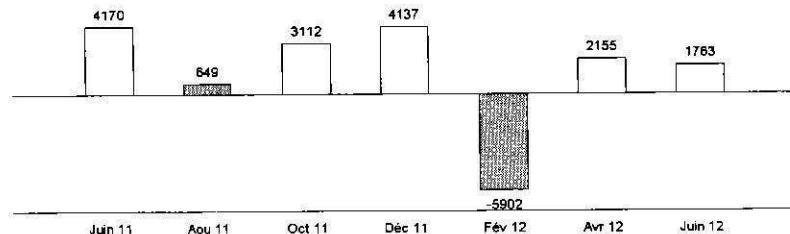

Prochain relevé vers le 22/08/2012

■ Consommation d'après index de fin mesurés  
 □ Consommation d'après index de fin estimés

TVA si  
différente de  
19,50%

## Electricité : consommations et abonnements

Quantité	Prix unitaire	Montant HT (€)
5,50	Abonnement	51,51
du 01/08/2012 au 31/10/2012		
<b>Total Electricité : consommations et abonnements (HT)</b>		<b>51,51</b>
	Part fixe de l'acheminement versé par EDF au gestionnaire de réseau	31,10 €
	Part variable de l'acheminement versé par EDF au gestionnaire de réseau	51,30 €

## Taxes et contributions

Assiette	Montant (€)
31,10	6,53
Contribution tarifaire d'acheminement	
<b>Total Taxes et Contributions</b>	
	<b>6,53</b>

## Total HTVA pour le site

58,04

## TVA

TVA à 5,50%

## Assiette

58,04

3,19

## Total TVA pour le site

3,19

## Total TTC pour le site

61,23

EDF Entreprises est certifiée ISO 9001 et ISO 14001 pour la commercialisation de l'énergie et des services associés.

Par décision des pouvoirs publics, d'une part la CSPE augmente de 1,5 €/MWh au 01/07/2012, et d'autre part les tarifs réglementés de vente d'électricité évoluent au 23/07/2012. Pour en savoir plus, rendez-vous sur [edfentreprises.fr](http://edfentreprises.fr) ou [edfcollectivites.fr](http://edfcollectivites.fr)

Les Conditions générales de vente du Tarif Bleu pour les clients non-résidentiels évoluent au 1er janvier 2013. Pour connaître les principales modifications, rendez-vous sur [www.edfentreprises.fr](http://www.edfentreprises.fr), rubrique Questions-réponses / FAQ.

Origine 2010 de l'électricité : 81,0 % nucléaire, 10,7 % renouvelables (dont 7,9 % hydraulique), 3,4 % charbon, 3,0 % gaz, 1,6 % fioul, 0,3 % autres. Indicateurs d'impact environnemental sur [www.edf.fr](http://www.edf.fr)

En cas de réclamation sur cette facture, veuillez contacter le service mentionné sur la première page dans la partie "votre contact". La procédure à suivre en cas de litige figure dans les documents contractuels.

Délai de préavis de résiliation du contrat : aucun au-delà de la première année contractuelle.



**Notre contact**

Relation Client Grande Entreprise

Du lundi au vendredi de 8h à 18h

**Téléphone : 0820144004**

Coût de l'appel pour les n° en 0 820 : 0,118 € TTC/min

e-mail : edf-entreprises-no@edf.fr

[www.edfentreprises.fr](http://www.edfentreprises.fr)

S23012946777



07953 TF 349361

**Dépannage électricité 24h/24 : 0 972 675 059**

(Prix d'un appel local)

FLX30000567502222-07RNRD01

CABINET SANDEVOIR  
11 GRAND PLACE  
59100 ROUBAIX

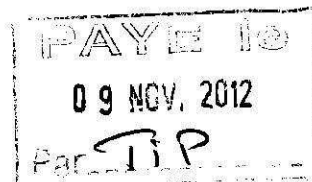

**Vos références**

Compte commercial : 1-3STO-2158

Compte de facturation : 5681021607

**Nom du client : PARTICIPATION FONCIERE**

**Lieu de consommation : 137 RUE DU 8 MAI 1945**

ILOT 44 SOLFRECIM

59650 VILLENEUVE D ASCQ

**Facture 19899202 du 26/10/2012**

A défaut de paiement à la date prévue, le montant total TTC dû sera majoré de pénalités au taux annuel de 9,00 % avec un seuil minimum de facturation des pénalités par facture de 40,00 euros.

Retrouvez l'ensemble de nos offres, des tarifs et autres informations sur la gestion de votre énergie sur [www.edfentreprises.fr](http://www.edfentreprises.fr)

Tout sur vos démarches, vos droits et les économies d'énergie [www.energie-info.fr](http://www.energie-info.fr), le site d'information des pouvoirs publics.  
0 810 112 212 (Coût d'un appel local)

Montant Hors T.V.A. :	1 642,48
Total T.V.A. (payée sur les débits) :	320,06
Total TTC en euros (détails au verso) :	1 962,54

Compte tenu de la situation de votre compte, le montant à payer s'élève à : **1 904,48 €**

Nous vous remercions de votre règlement avant le : **12/11/2012**

Aucun escompte n'est accordé pour paiement anticipé

**Prochaine facture vers le 26/12/2012**

**Votre facture évolue** ; Pour découvrir votre nouvelle facture et les nouveaux services associés comme la Facture Electronique, connectez-vous sur votre espace [www.edfentreprises.fr](http://www.edfentreprises.fr)

**Merci de ne pas oublier de joindre le coupon, ci-dessous, à votre envoi de TIP**

**Simplifiez-vous la vie, choisissez le prélèvement automatique**



Document à conserver 10 ans

## Facture 19899202 du 26/10/2012

Référence de votre contrat : 1-3S4-3200	Souscrit depuis le : 11/12/1981
Tarif Bleu pour clients non résidentiels Option Base 18kVA - Prix réglementés	Ancienne référence : 011670748106189

Site : PARTICIPATION FONCIERE 137 RUE DU 8 MAI 1945 ILOT 44 SOLFRECIM 59650 VILLENEUVE D ASCQ
Réf. Acheminement Electricité : 01196092509751

### Données comptage

Identifiant de comptage : 567 Coefficient de lecture : 100  
 Type de compteur : EMC  
 Puissance souscrite actuelle (kW ou kVA) : 18,0

### Évolution de votre consommation en kWh

Index de fin de période relevés (en gras) ou estimés en kWh

Période	Index de début	Index de fin
Base	64156 le 25/06/2012	<b>77228 le 23/08/2012</b>
Base	77228 le 23/08/2012	<b>79906 le 25/10/2012</b>

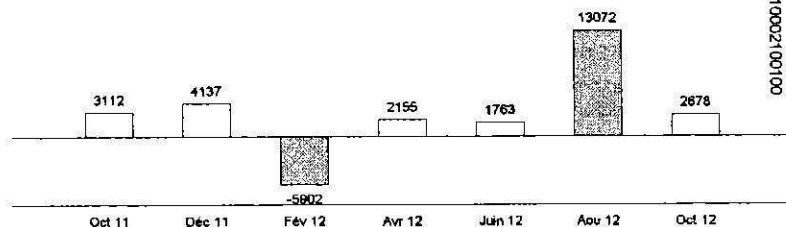

Prochain relevé vers le 22/02/2013

■ Consommation d'après index de fin mesurés  
 □ Consommation d'après index de fin estimés

TVA si  
différente de  
19,80%

### Electricité : consommations et abonnements

Electricité Période unique	du 25/06/2012 au 22/07/2012	6 204 kWh	8,290 c€/kWh	514,31
Electricité Période unique	du 23/07/2012 au 24/10/2012	9 546 kWh	8,460 c€/kWh	807,59

Quantité Prix unitaire Montant HT (€)

6 204 kWh 8,290 c€/kWh 514,31  
 9 546 kWh 8,460 c€/kWh 807,59

### Total Electricité : consommations et abonnements (HT)

Total consommations facturées	15 750 kWh
Part fixe de l'acheminement versé par EDF au gestionnaire de réseau	63,08 €
Part variable de l'acheminement versé par EDF au gestionnaire de réseau	461,76 €

1 321,90

### Taxes et contributions

CSPE (Contribution au Service Public de l'Electricité)	du 25/06/2012 au 30/06/2012	1 329 kWh	0,900 c€/kWh	11,96
CSPE (Contribution au Service Public de l'Electricité)	du 01/07/2012 au 22/08/2012	11 743 kWh	1,050 c€/kWh	123,30
CSPE (Contribution au Service Public de l'Electricité)	du 23/08/2012 au 24/10/2012	2 678 kWh	1,050 c€/kWh	28,12
TDCFE (Taxe départementale sur la consommation finale d'électricité)	du 25/06/2012 au 22/08/2012	13 072 kWh	0,305 c€/kWh	39,87
TDCFE (Taxe départementale sur la consommation finale d'électricité)	du 23/08/2012 au 24/10/2012	2 678 kWh	0,305 c€/kWh	8,17
TCCFE (Taxe communale sur la consommation finale d'électricité)	du 25/06/2012 au 22/08/2012	13 072 kWh	0,609 c€/kWh	79,61
TCCFE (Taxe communale sur la consommation finale d'électricité)	du 23/08/2012 au 24/10/2012	2 678 kWh	0,609 c€/kWh	16,31
Contribution tarifaire d'acheminement		63,08	21,00%	13,24

Assiette Montant (€)

1 329 kWh 0,900 c€/kWh 11,96  
 11 743 kWh 1,050 c€/kWh 123,30  
 2 678 kWh 1,050 c€/kWh 28,12  
 13 072 kWh 0,305 c€/kWh 39,87  
 2 678 kWh 0,305 c€/kWh 8,17  
 13 072 kWh 0,609 c€/kWh 79,61  
 2 678 kWh 0,609 c€/kWh 16,31  
 63,08 21,00% 13,24

### Total Taxes et Contributions

320,58

Total HTVA pour le site

1 642,48



**Notre contact**

Relation Client Grande Entreprise

Du lundi au vendredi de 8h à 18h

**Téléphone : 0820 144 004**

Coût de l'appel pour les n° en 0 820 : 0,118 € TTC/min

e-mail : [edf-entreprises-no@edf.fr](mailto:edf-entreprises-no@edf.fr)

[www.edfentreprises.fr](http://www.edfentreprises.fr)

523616903589

04640 TF 381605

**Dépannage électricité 24h/24 : 0 972 675 059**

(Prix d'un appel local)

FLX36000012302177-07RNRD01

CABINET SANDEVOIR  
11 GRAND PLACE  
59100 ROUBAIX

**Vos références**

Compte commercial : **1-3STO-2158**

Compte de facturation : **5681021607**

**Nom du client :** PARTICIPATION FONCIERE

**Lieu de consommation :** 137 RUE DU 8 MAI 1945

ILOT 44 SOLFRECIM

59650 VILLENEUVE D ASCQ

**Facture 21315589 du 25/12/2012**

A défaut de paiement à la date prévue, le montant total TTC dû sera majoré de pénalités au taux annuel de 9,00 % avec un seuil minimum de facturation des pénalités par facture de 40,00 euros.

Retrouvez l'ensemble de nos offres, des tarifs et autres informations sur la gestion de votre énergie sur [www.edfentreprises.fr](http://www.edfentreprises.fr)

Tout sur vos démarches, vos droits et les économies d'énergie [www.energie-info.fr](http://www.energie-info.fr), le site d'information des pouvoirs publics.  
0 810 112 212 (Coût d'un appel local)

Montant Hors T.V.A. :	<b>402,74</b>
Total T.V.A. (payée sur les débits) :	<b>70,74</b>
Total TTC en euros (détails au verso) :	<b>473,48</b>

Compte tenu de la situation de votre compte, le montant à payer s'élève à : **473,48 €**

Nous vous remercions de votre règlement avant le : **09/01/2013**

Aucun escompte n'est accordé pour paiement anticipé

**Prochaine facture vers le 25/02/2013**

**Votre facture évolue :** Pour découvrir votre nouvelle facture et les nouveaux services associés comme la Facture Electronique, connectez-vous sur votre espace [www.edfentreprises.fr](http://www.edfentreprises.fr)

**Merci de ne pas oublier de joindre le coupon, ci-dessous, à votre envoi de TIP**

**Simplifiez-vous la vie, choisissez le prélèvement automatique**



Document à conserver 10 ans

## Facture 21315589 du 25/12/2012

Référence de votre contrat : 1-3S4-3200      Souscrit depuis le : 11/12/1981  
 Tarif Bleu pour clients non résidentiels - Option Base 18kVA - Prix réglementés      Ancienne référence : 011670748106169

Site : PARTICIPATION FONCIERE 137 RUE DU 8 MAI 1945 ILOT 44 SOLFRECIM 59650 VILLENEUVE D ASCQ  
 Réf. Acheminement Electricité : 01196092509751

## Données comptage

Identifiant de comptage : 567      Coefficient de lecture : 100  
 Type de compteur : Compteur Electro-Mécanique  
 Puissance souscrite actuelle (kW ou kVA) : 18,0

Index de fin de période relevés (en gras) ou estimés en kWh

Période	Index de début	Index de fin
Base	79906 le 25/10/2012	<b>83212 le 24/12/2012</b>

## Évolution de votre consommation en kWh

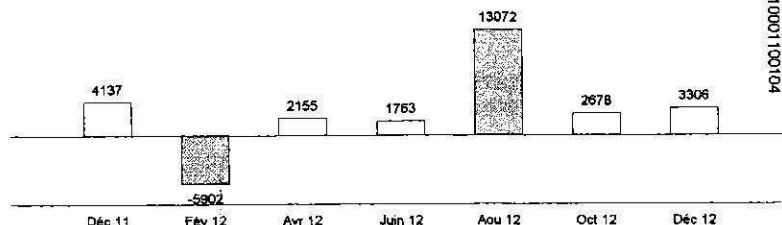

Prochain relevé vers le 22/02/2013

Consommation d'après index de fin mesurés  
 Consommation d'après index de fin estimés

## Electricité : consommations et abonnements

TVA si différent de 19,60%

5,50

Quantité	Prix unitaire	Montant HT (€)
	17,17 €/mois	51,51
3 306 kWh	8,460 c€/kWh	279,69
		<b>331,20</b>

3 306 kWh

## Total Electricité : consommations et abonnements (HT)

Total consommations facturées	
Part fixe de l'acheminement versé par EDF au gestionnaire de réseau	31,54 €
Part variable de l'acheminement versé par EDF au gestionnaire de réseau	97,86 €

## Taxes et contributions

5,50

Assiette	Montant (€)
3 306 kWh	34,71
3 306 kWh	10,08
3 306 kWh	20,13
31,54	6,62

## Total Taxes et Contributions

71,54

## Total HTVA pour le site

402,74

## TVA

TVA	Assiette	Montant (€)
TVA à 5,50%	58,13	3,20
TVA à 19,60%	344,61	67,54

## Total TVA pour le site

70,74

## Total TTC pour le site

473,48



**Notre contact**

Relation Client Sociétés Immobilières

Du lundi au vendredi de 8h à 18h

**Téléphone : 0811 333 668**

**(0811 EDF NOU)**

Coût d'un appel local : 0,078 € + 0,023 €/min

**www.edfentreprises.fr**

S30699003688

04944 DD 350879

**Dépannage électricité 24h/24 : 0 972 675 059**

(Prix d'un appel local)

FLX06800030201723-07RNRD01

CABINET SANDEVOIR  
11 GRAND PLACE  
59100 ROUBAIX

**Vos références**

Compte commercial : **1-3STO-2158**

Compte de facturation : **5681021607**

**Nom du client : PARTICIPATION FONCIERE**

**Lieu de consommation : 137 RUE DU 8 MAI 1945**

ILOT 44 SOLFRECIM

59650 VILLENEUVE D ASCQ

*1256*

**Facture 23189135 du 09/03/2013**

A défaut de paiement à la date prévue, le montant total TTC dû sera majoré de pénalités au taux annuel de 9,00 % avec un seuil minimum de facturation des pénalités par facture de 40,00 euros.

Retrouvez l'ensemble de nos offres, des tarifs et autres informations sur la gestion de votre énergie sur **www.edfentreprises.fr**

Tout sur vos démarches, vos droits et les économies d'énergie **www.energie-info.fr**, le site d'information des pouvoirs publics.  
0 810 112 212 (Coût d'un appel local)

Montant Hors T.V.A. :	<b>502,06</b>
Total T.V.A. (payée sur les débits) :	<b>90,21</b>
Total TTC en euros (détails au verso) :	<b>592,27</b>

Compte tenu de la situation de votre compte, le montant à payer s'élève à : **592,27 €**

Nous vous remercions de votre règlement avant le : **25/03/2013**

Aucun escompte n'est accordé pour paiement anticipé

**Prochaine facture vers le 09/05/2013**

**Votre facture évolue** : Pour découvrir votre nouvelle facture et les nouveaux services associés comme la Facture Electronique, connectez-vous sur votre espace **www.edfentreprises.fr**

**Merci de ne pas oublier de joindre le coupon, ci-dessous, à votre envoi de TIP**

**Simplifiez-vous la vie, choisissez le prélèvement automatique**



**Notre contact**

Relation Client Sociétés Immobilières

Du lundi au vendredi de 8h à 18h

Téléphone : **0811 333 668**

(0811 EDF NOU)

Coût d'un appel local : 0,078 € + 0,028 €/min

[www.edfentreprises.fr](http://www.edfentreprises.fr)

S30699003888

04944 DD 350879

**Dépannage électricité 24h/24 : 0 972 675 059**

(Prix d'un appel local)

FLX06800030201723-07RNRD01

CABINET SANDEVOIR

11 GRAND PLACE

59100 ROUBAIX

**Vos références**

Compte commercial : **1-3STO-2158**

Compte de facturation : **5681021607**

**Nom du client :** PARTICIPATION FONCIERE

**Lieu de consommation :** 137 RUE DU 8 MAI 1945

ILOT 44 SOLFRECIM

59650 VILLENEUVE D ASCQ

*1256*

**Facture 23189135 du 09/03/2013**

A défaut de paiement à la date prévue, le montant total TTC dû sera majoré de pénalités au taux annuel de 9,00 % avec un seuil minimum de facturation des pénalités par facture de 40,00 euros.

Retrouvez l'ensemble de nos offres, des tarifs et autres informations sur la gestion de votre énergie sur [www.edfentreprises.fr](http://www.edfentreprises.fr)

Tout sur vos démarches, vos droits et les économies d'énergie

[www.energie-info.fr](http://www.energie-info.fr), le site d'information des pouvoirs publics.

0 810 112 212 (Coût d'un appel local)

Montant Hors T.V.A. :	<b>502,06</b>
Total T.V.A. (payée sur les débits) :	<b>90,21</b>
Total TTC en euros (détails au verso) :	<b>592,27</b>

Compte tenu de la situation de votre compte, le montant à payer s'élève à : **592,27 €**

Nous vous remercions de votre règlement avant le : **25/03/2013**

Aucun escompte n'est accordé pour paiement anticipé

**Prochaine facture vers le 09/05/2013**

**Votre facture évolue :** Pour découvrir votre nouvelle facture et les nouveaux services associés comme la Facture Electronique, connectez-vous sur votre espace [www.edfentreprises.fr](http://www.edfentreprises.fr)

**Merci de ne pas oublier de joindre le coupon, ci-dessous, à votre envoi de TIP**

**Simplifiez-vous la vie, choisissez le prélèvement automatique**





**Notre contact**

Relation Client Sociétés Immobilières

Du lundi au vendredi de 8h à 18h

**Téléphone : 0811 333 668**

**(0811 EDF NOU)**

Coût d'un appel local : 0,078 € + 0,028 €/min

**www.edfentreprises.fr**

S30699003888

04944 DD 350879

**Dépannage électricité 24h/24 : 0 972 675 059**

(Prix d'un appel local)

FLX06800030201723-07RNRD01

CABINET SANDEVOIR

11 GRAND PLACE

59100 ROUBAIX

1256

**Vos références**

Compte commercial : **1-3STO-2158**

Compte de facturation : **5681021607**

**Nom du client : PARTICIPATION FONCIERE**

**Lieu de consommation : 137 RUE DU 8 MAI 1945**

ILOT 44 SOLFRECIM

59650 VILLENEUVE D ASCQ

**Facture 23189135 du 09/03/2013**

A défaut de paiement à la date prévue, le montant total TTC dû sera majoré de pénalités au taux annuel de 9,00 % avec un seuil minimum de facturation des pénalités par facture de 40,00 euros.

Retrouvez l'ensemble de nos offres, des tarifs et autres informations sur la gestion de votre énergie sur **www.edfentreprises.fr**

Tout sur vos démarches, vos droits et les économies d'énergie

www.energie-info.fr, le site d'information des pouvoirs publics.

0 810 112 212 (Coût d'un appel local)

Montant Hors T.V.A. :	<b>502,06</b>
Total T.V.A. (payée sur les débits) :	<b>90,21</b>
Total TTC en euros (détails au verso) :	<b>592,27</b>

Compte tenu de la situation de votre compte, le montant à payer s'élève à : **592,27 €**

Nous vous remercions de votre règlement avant le : **25/03/2013**

Aucun escompte n'est accordé pour paiement anticipé

**Prochaine facture vers le 09/05/2013**

**Votre facture évolue** : Pour découvrir votre nouvelle facture et les nouveaux services associés comme la Facture Electronique, connectez-vous sur votre espace **www.edfentreprises.fr**

**Merci de ne pas oublier de joindre le coupon, ci-dessous, à votre envoi de TIP**

**Simplifiez-vous la vie, choisissez le prélèvement automatique**



Document à conserver 10 ans

## Facture 23189135 du 09/03/2013

Référence de votre contrat	1-354-3200	Souscrit depuis le	11/12/1981	Ancienne référence	011670748105169
Tarif Bleu pour clients non résidentiels Option Base 18kVA - Prix réglementés					

Site : PARTICIPATION FONCIERE 137 RUE DU 8 MAI 1945 ILOT 44 SOLFRECIM 59650 VILLENEUVE D ASCQ  
 Réf. Acheminement Electricité : 01196092509751

## Données comptage

Identifiant de comptage : 567 Coefficient de lecture : 100  
 Type de compteur : Compteur Electro-Mécanique  
 Puissance souscrite actuelle (kW ou kVA) : 18,0

Index de fin de période relevés (en gras) ou estimés en kWh

Période	Index de début	Index de fin
Base	83212 le 24/12/2012	87358 le 08/03/2013

## Évolution de votre consommation en kWh

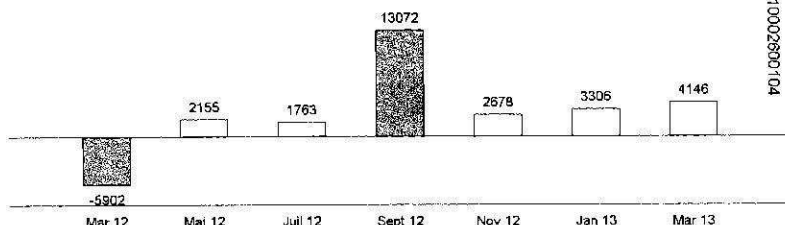

Prochain relevé vers le 22/08/2013

Consommation d'après index de fin mesurés  
 Consommation d'après index de fin estimés

TVA si  
différente de  
19,60%

5,50

## Electricité : consommations et abonnements

Abonnement du 01/02/2013 au 30/04/2013  
 Electricité Période unique du 24/12/2012 au 07/03/2013

Quantité Prix unitaire Montant HT (€)

17,17 €/mois 51,51  
 4 146 kWh 8,460 c€/kWh 350,75

## Total Electricité : consommations et abonnements (HT)

402,26

Total consommations facturées

4 146 kWh

Part fixe de l'acheminement versé par EDF au gestionnaire de réseau

31,54 €

Part variable de l'acheminement versé par EDF au gestionnaire de réseau

122,72 €

## Taxes et contributions

Assiette

Montant (€)

CSPE (Contribution au Service Public de l'Electricité) du 24/12/2012 au 31/12/2012

448 kWh 1,050 c€/kWh 4,70

CSPE (Contribution au Service Public de l'Electricité) du 01/01/2013 au 07/03/2013

3 698 kWh 1,350 c€/kWh 49,92

TDCFE (Taxe départementale sur la consommation finale d'électricité) du 24/12/2012 au 31/12/2012

448 kWh 0,305 c€/kWh 1,37

TDCFE (Taxe départementale sur la consommation finale d'électricité) du 01/01/2013 au 07/03/2013

3 698 kWh 0,311 c€/kWh 11,50

TCCFE (Taxe communale sur la consommation finale d'électricité) du 24/12/2012 au 31/12/2012

448 kWh 0,609 c€/kWh 2,73

TCCFE (Taxe communale sur la consommation finale d'électricité) du 01/01/2013 au 07/03/2013

3 698 kWh 0,621 c€/kWh 22,96

5,50

Contribution tarifaire d'acheminement

31,54

21,00%

6,62

## Total Taxes et Contributions

99,80

## Total HTVA pour le site

502,06

## TVA

Assiette

TVA à 5,50%

58,13

3,20



**vosre contact**

Relation Client Sociétés Immobilières

Du lundi au vendredi de 8h à 18h

**Téléphone : 0811 333 668**

(0811 EDF NOU)

Coût d'un appel local : 0,078 € + 0,028 €/min

[www.edfentreprises.fr](http://www.edfentreprises.fr)

S31164401474



06488 TF 356558

TIP

**Dépannage électricité 24h/24 : 0 972 675 059**

(Prix d'un appel local)

FLX11500018400503-07RNRD01

CABINET SANDEVOIR  
11 GRAND PLACE  
59100 ROUBAIX

BAISI  
L...

**Vos références**

Compte commercial : **1-3STO-2158**

Compte de facturation : **5681021607**

**Nom du client :** PARTICIPATION FONCIERE

**Lieu de consommation :** 137 RUE DU 8 MAI 1945

ILOT 44 SOLFRECIM

59650 VILLENEUVE D ASCQ

**Facture 24489983 du 25/04/2013**

A défaut de paiement à la date prévue, le montant total TTC dû sera majoré de pénalités au taux annuel de 8,75 % avec un seuil minimum de facturation des pénalités par facture de 40,00 euros.

Retrouvez l'ensemble de nos offres, des tarifs et autres informations sur la gestion de votre énergie sur [www.edfentreprises.fr](http://www.edfentreprises.fr)

Tout sur vos démarches, vos droits et les économies d'énergie [www.energie-info.fr](http://www.energie-info.fr), le site d'information des pouvoirs publics.  
0 810 112 212 (Coût d'un appel local)

Montant Hors T.V.A. :	<b>283,43</b>
Total T.V.A. (payée sur les débits) :	<b>54,61</b>
Total TTC en euros (détails au verso) :	<b>338,04</b>

Compte tenu de la situation de votre compte, le montant à payer s'élève à : **338,04 €**

Nous vous remercions de votre règlement avant le : **10/05/2013**

Aucun escompte n'est accordé pour paiement anticipé

**Prochaine facture vers le 25/06/2013**

**Votre facture évolue :** Pour découvrir votre nouvelle facture et les nouveaux services associés comme la Facture Electronique, connectez-vous sur votre espace [www.edfentreprises.fr](http://www.edfentreprises.fr)

**Merci de ne pas oublier de joindre le coupon, ci-dessous, à votre envoi de TIP**

**Simplifiez-vous la vie, choisissez le prélèvement automatique**



Document à conserver 10 ans

## Facture 24489983 du 25/04/2013

Référence de votre contrat : 1-3S4-3200	Souscrit depuis le : 11/12/1991
Tarif Bleu pour clients non résidentiels Option Base 18kVA Prix réglementés	Ancienne référence : 011670740105160

Site : PARTICIPATION FONCIERE 137 RUE DU 8 MAI 1945 ILOT 44 SOLFRECIM 59650 VILLENEUVE D ASCQ  
 Réf. Acheminement Electricité : 01196092509751

### Données comptage

Identifiant de comptage : 567 Coefficient de lecture : 100  
 Type de compteur : Compteur Electro-Mécanique  
 Puissance souscrite actuelle (kW ou kVA) : 18,0

Index de fin de période relevés (en gras) ou estimés en kWh

Période	Index de début	Index de fin
Base	87358 le 08/03/2013	<b>89935 le 24/04/2013</b>

### Évolution de votre consommation en kWh

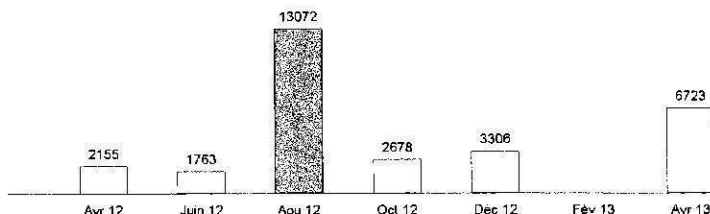

Prochain relevé vers le 22/08/2013

Auto-relevé permise du  
13/06/2013 au 22/06/2013

Consommation d'après index de fin mesurés  
 Consommation d'après index de fin estimés

TVA si  
différente de  
19,60%

### Electricité : consommations et abonnements

Electricité Période unique du 08/03/2013 au 23/04/2013

Quantité	Prix unitaire	Montant HT (€)
2 577 kWh	8,460 c€/kWh	218,01
		<b>218,01</b>

### Total Electricité : consommations et abonnements (HT)

Total consommations facturées

2 577 kWh

Part fixe de l'acheminement versé par EDF au gestionnaire de réseau 31,54 €  
 Part variable de l'acheminement versé par EDF au gestionnaire de réseau 76,28 €

### Taxes et contributions

Contribution au Service Public de l'Electricité du 08/03/2013 au 23/04/2013  
 Taxe Départementale sur la Conso. Finale d'Electricité du 08/03/2013 au 23/04/2013  
 Taxe Communale sur la Conso. Finale d'Electricité du 08/03/2013 au 23/04/2013  
 Contribution Tarifaire d'Acheminement

Assiette		Montant (€)
2 577 kWh	1,350 c€/kWh	34,79
2 577 kWh	0,311 c€/kWh	8,01
2 577 kWh	0,621 c€/kWh	16,00
31,54	21,00%	6,62

### Total Taxes et Contributions

**65,42**

### Total HTVA pour le site

**283,43**

### TVA

TVA à 5,50%  
 TVA à 19,60%

Assiette  
6,62  
276,81

0  
54,20

### Total TVA pour le site

**54,61**

### Total TTC pour le site

**338,04**



**Votre contact**

Relation Client Sociétés Immobilières

Du lundi au vendredi de 8h à 18h

Téléphone : **0811 333 668**

(0811 EDF NOU)

Coût d'un appel local : 0,078 € + 0,028 €/min

[www.edfentreprises.fr](http://www.edfentreprises.fr)

SAISI  
Le \_\_\_\_\_

S31775466512

06836 TF 396589

**Dépannage électricité 24h/24 : 0 972 675 059**

(Prix d'un appel local)

FLX17600023600291-07RNRD01

CABINET SANDEVOIR  
11 GRAND PLACE  
59100 ROUBAIX

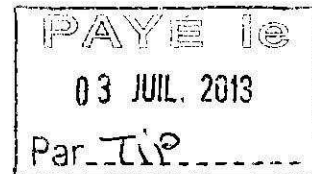

**Vos références**

Compte commercial : 1-3STO-2158

Compte de facturation : 5681021607

Nom du client : PARTICIPATION FONCIERE

Lieu de consommation : 137 RUE DU 8 MAI 1945

ILOT 44 SOLFRECIM

59650 VILLENEUVE D ASCQ

**Facture 26307145 du 25/06/2013**

A défaut de paiement à la date prévue, le montant total TTC dû sera majoré de pénalités au taux annuel de 8,75 % avec un seuil minimum de facturation des pénalités par facture de 40,00 euros.

Retrouvez l'ensemble de nos offres, des tarifs et autres informations sur la gestion de votre énergie sur [www.edfentreprises.fr](http://www.edfentreprises.fr)

Tout sur vos démarches, vos droits et les économies d'énergie [www.energie-info.fr](http://www.energie-info.fr), le site d'information des pouvoirs publics.  
0 810 112 212 (Coût d'un appel local)

Montant Hors T.V.A. :	355,22
Total T.V.A. (payée sur les débits) :	61,19
Total TTC en euros (détails au verso) :	416,41

Compte tenu de la situation de votre compte, le montant à payer s'élève à : **416,41 €**

Nous vous remercions de votre règlement avant le : **10/07/2013**

Aucun escompte n'est accordé pour paiement anticipé

**Prochaine facture vers le 26/08/2013**

**Votre facture évolue** : Pour découvrir votre nouvelle facture et les nouveaux services associés comme la Facture Electronique, connectez-vous sur votre espace [www.edfentreprises.fr](http://www.edfentreprises.fr)

**Merci de ne pas oublier de joindre le coupon, ci-dessous, à votre envoi de TIP**

**Simplifiez-vous la vie, choisissez le prélèvement automatique**



Document à conserver 10 ans

## Facture 26307145 du 25/06/2013

Référence de votre contrat : 1-354-3200	Souscrit depuis le : 11/12/1981
Tarif Bleu pour clients non résidentiels Option Base 18kVA Prix réglementés	Ancienne référence : 011670748105199

Site : PARTICIPATION FONCIERE 137 RUE DU 8 MAI 1945 ILOT 44 SOLFRECIM 59650 VILLENEUVE D ASCQ  
 Réf. Acheminement Electricité : 01196092509751

### Données comptage

Identifiant de comptage : 567 Coefficient de lecture : 100  
 Type de compteur : Compteur Electro-Mécanique  
 Puissance souscrite actuelle (kW ou kVA) : 18,0

Index de fin de période relevés (en gras) ou estimés en kWh

Période	Index de début	Index de fin
Base	89935 le 24/04/2013	92685 le 24/06/2013

### Évolution de votre consommation en kWh

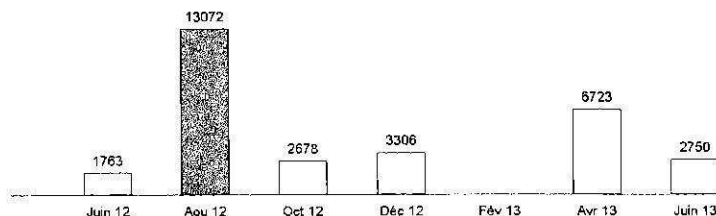

Prochain relevé vers le 22/08/2013

Auto-relevé permise du  
 13/10/2013 au 22/10/2013

■ Consommation d'après index de fin mes.  
 □ Consommation d'après index de fin estimés

TVA si  
 différente de  
 19,60%

5,50

### Electricité : consommations et abonnements

Quantité Prix unitaire Montant HT (€)

Abonnement du 01/05/2013 au 31/07/2013 17,17 €/mois 51,51  
 Electricité Période unique du 24/04/2013 au 23/06/2013 2 750 kWh 8,460 c€/kWh 232,65

**Total Electricité : consommations et abonnements (HT) 284,16**

2 750 kWh

Total consommations facturées 30,70 €

Part fixe de l'acheminement versé par EDF au gestionnaire de réseau 80,70 €

Part variable de l'acheminement versé par EDF au gestionnaire de réseau

### Taxes et contributions

Assiette Montant (€)

Contribution au Service Public de l'Electricité du 24/04/2013 au 23/06/2013 2 750 kWh 1,350 c€/kWh 37,13

Taxe Départementale sur la Conso. Finale d'Electricité du 24/04/2013 au 23/06/2013 2 750 kWh 0,311 c€/kWh 8,55

Taxe Communale sur la Conso. Finale d'Electricité du 24/04/2013 au 23/06/2013 2 750 kWh 0,621 c€/kWh 17,08

Contribution Tarifaire d'Acheminement 30,70 27,04% 8,30

**Total Taxes et Contributions 71,06**

### Total HTVA pour le site

**355,22**

### TVA

Assiette

TVA à 5,50% 59,81

TVA à 19,60% 295,41

### Total TVA pour le site

**61,19**

### Total TTC pour le site

**416,41**



**Notre contact**

Relation Client Sociétés Immobilières

Du lundi au vendredi de 8h à 18h

Téléphone : **0811 333 668**

(0811 EDF NOU)

Coût d'un appel local : 0,078 € + 0,028 €/min

[www.edfentreprises.fr](http://www.edfentreprises.fr)

S32374989312



05228 DD 310198

**Dépannage électricité 24h/24 : 0 972 675 059**

(Prix d'un appel local)

FLX23600024301000-07RNRD01

CABINET SANDEVOIR  
11 GRAND PLACE  
59100 ROUBAIX

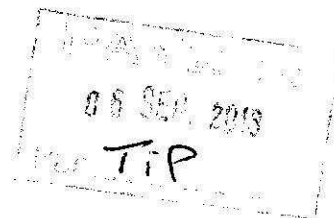

**Vos références**

Compte commercial : **1-3STO-2158**

Compte de facturation : **5681021607**

Nom du client : PARTICIPATION FONCIERE

Lieu de consommation : 137 RUE DU 8 MAI 1945

ILOT 44 SOLFRECIM

59650 VILLENEUVE D ASCQ

**Facture 28471180 du 24/08/2013**

Montant Hors T.V.A. :	<b>447,98</b>
Total T.V.A. (payée sur les débits) :	<b>81,66</b>
Total TTC en euros (détails au verso) :	<b>529,64</b>

Compte tenu de la situation de votre compte,  
le montant à payer s'élève à : **529,64 €**

Nous vous remercions de votre règlement avant le : **09/09/2013**

Aucun escompte n'est accordé pour paiement anticipé

**Prochaine facture vers le 24/10/2013**

A défaut de paiement à la date prévue, le montant total TTC dû sera majoré de pénalités au taux annuel de 8,50 % avec un seuil minimum de facturation des pénalités par facture de 40,00 euros.

Retrouvez l'ensemble de nos offres, des tarifs et autres informations sur la gestion de votre énergie sur [www.edfentreprises.fr](http://www.edfentreprises.fr)

Tout sur vos démarches, vos droits et les économies d'énergie

[www.energie-info.fr](http://www.energie-info.fr), le site d'information des pouvoirs publics.

0 810 112 212 (Coût d'un appel local)

**Votre facture évolue** : Pour découvrir votre nouvelle facture et les nouveaux services associés comme la Facture Electronique, connectez-vous sur votre espace [www.edfentreprises.fr](http://www.edfentreprises.fr)

**Merci de ne pas oublier de joindre le coupon, ci-dessous, à votre envoi de TIP**

**Simplifiez-vous la vie, choisissez le prélèvement automatique**



## Facture 28471180 du 24/08/2013

Référence de votre contrat : 1-3S4-3200 Souscrit depuis le : 11/12/1981  
 Tarif Bleu pour clients non résidentiels Option Base 18kVA : Prix réglementés Ancienne référence : 011670748105189

Site : PARTICIPATION FONCIERE 137 RUE DU 8 MAI 1945 ILOT 44 SOLFRECIM 59650 VILLENEUVE D ASCQ  
 Réf. Acheminement Electricité : 01196092509751

### Données comptage

Identifiant de comptage : 567 Coefficient de lecture : 100  
 Type de compteur : Compteur Electro-Mécanique  
 Puissance souscrite actuelle (kW ou kVA) : 18,0

Index de fin de période relevés (en gras) ou estimés en kWh

Période	Index de début	Index de fin
Base	92685 le 24/08/2013	<b>96394 le 23/08/2013</b>

### Évolution de votre consommation en kWh

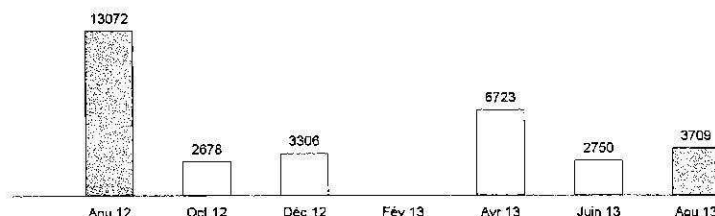

Prochain relevé vers le 22/02/2014  
 Auto-relevé permise du  
 13/10/2013 au 22/10/2013

■ Consommation d'après index de fin mesurés  
 □ Consommation d'après index de fin estimés

TVA si  
 différente de  
 19,60%  
 5,50

### Electricité : consommations et abonnements

Abonnement	du 01/08/2013 au 30/09/2013
Electricité Période unique	du 24/06/2013 au 31/07/2013
Electricité Période unique	du 01/08/2013 au 22/08/2013

Quantité	Prix unitaire	Montant HT (€)
	17,53 €/mois	35,06
2 349 kWh	8,460 c€/kWh	198,73
1 360 kWh	8,900 c€/kWh	121,04
		<b>354,83</b>

### Total Electricité : consommations et abonnements (HT)

Total consommations facturées	3 709 kWh
Part fixe de l'acheminement versé par EDF au gestionnaire de réseau	31,50 €
Part variable de l'acheminement versé par EDF au gestionnaire de réseau	107,98 €

### Taxes et contributions

Contribution au Service Public de l'Electricité	du 24/06/2013 au 22/08/2013
Taxe Départementale sur la Conso. Finale d'Electricité	du 24/06/2013 au 22/08/2013
Taxe Communale sur la Conso. Finale d'Electricité	du 24/06/2013 au 22/08/2013
Contribution Tarifaire d'Acheminement	

Assiette	Montant (€)
3 709 kWh	1,350 c€/kWh
3 709 kWh	0,311 c€/kWh
3 709 kWh	0,621 c€/kWh
31,50	27,04%
	<b>8,52</b>

### Total Taxes et Contributions

**93,15**

### Total HTVA pour le site

**447,98**

### TVA

### Assiette

TVA à 5,50%

43,58

2,40

TVA à 19,60%

404,40

79,26

### Total TVA pour le site

**81,66**

### Total TTC pour le site

**529,64**





**Notre contact**  
Relation Client Sociétés Immobilières

Du lundi au vendredi de 8h à 18h  
**Téléphone : 0811 333 668**  
**(0811 EDF NOU)**  
Coût d'un appel local : 0,078 € + 0,028 €/min  
**www.edfentreprises.fr**

S33005446056 ■ 01265 DD 365807

**Dépannage électricité 24h/24 : 0 972 675 069**  
(Prix d'un appel local)

FLX29901963300644-07RNRD01 ■

**CABINET SANDEVOIR**  
**11 GRAND PLACE**  
**59100 ROUBAIX**

**Vos références**  
Compte commercial : **1-3STO-2158**  
Compte de facturation : **5681021607**

**Nom du client :** PARTICIPATION FONCIERE  
**Lieu de consommation :** 137 RUE DU 8 MAI 1945  
ILOT 44 SOLFRECIM  
59650 VILLENEUVE D ASCQ

SALSI  
TIP

## Facture 31171685 du 26/10/2013

A défaut de paiement à la date prévue, le montant TTC dû sera majoré de pénalités pour retard au taux annuel de 8,50 % et d'une indemnité pour frais de recouvrement par facture de 40,00 €.

Retrouvez l'ensemble de nos offres, des tarifs et autres informations sur la gestion de votre énergie sur **www.edfentreprises.fr**

Tout sur vos démarches, vos droits et les économies d'énergie **www.energie-info.fr**, le site d'information des pouvoirs publics.  
0 810 112 212 (Coût d'un appel local)

Montant Hors T.V.A. :	<b>375,69</b>
Total T.V.A. (payée sur les débits) :	<b>67,49</b>
Total TTC en euros (détails au verso) :	<b>443,18</b>

Compte tenu de la situation de votre compte, le montant à payer s'élève à : **443,18 €**

Nous vous remercions de votre règlement avant le : **12/11/2013**

Aucun escompte n'est accordé pour paiement anticipé

**Prochaine facture vers le 26/12/2013**

**Votre facture évolue :** Pour découvrir votre nouvelle facture et les nouveaux services associés comme la Facture Electronique, connectez-vous sur votre espace **www.edfentreprises.fr**

**Merci de ne pas oublier de joindre le coupon, ci-dessous, à votre envoi de TIP**

**Simplifiez-vous la vie, choisissez le prélèvement automatique**



## Facture 31171685 du 26/10/2013

Référence de votre contrat : 1-354-3200 Souscrit depuis le : 11/12/1981  
 Tarif Bleu pour clients non résidentiels - Option Base 18kVA - Prix réglementés Ancienne référence : 011970748105189

Site : PARTICIPATION FONCIERE 137 RUE DU 8 MAI 1945 ILOT 44 SOLFRECIM 59650 VILLENEUVE D ASCQ  
 Réf. Acheminement Electricité : 01196092509751

### Données comptage

Identifiant de comptage : 567 Coefficient de lecture : 100  
 Type de compteur : Compteur Electro-Mécanique  
 Puissance souscrite actuelle (kW ou kVA) : 18,0

Index de fin de période relevés (en gras) ou estimés en kWh

Période	Index de début	Index de fin
Base	96394 le 23/08/2013	99364 le 25/10/2013

### Évolution de votre consommation en kWh

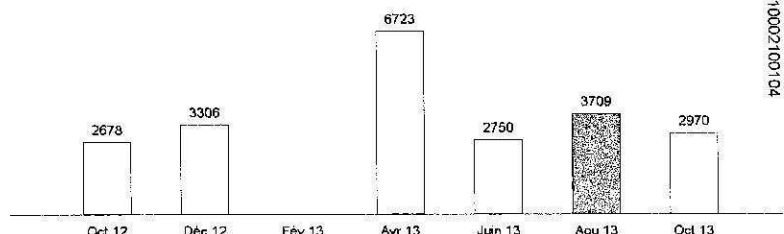

Prochain relevé vers le 22/02/2014

Auto-relève permise du  
 13/12/2013 au 22/12/2013

Consommation d'après index de fin me.  
 Consommation d'après index de fin estimés

TVA si  
 différente du  
 taux normal

5,50

### Electricité : consommations et abonnements

Abonnement du 01/10/2013 au 30/11/2013  
 Electricité Période unique du 23/08/2013 au 24/10/2013

Quantité Prix unitaire Montant HT (€)

17,53 €/mois 35,06  
 2 970 kWh 8,900 c€/kWh 264,33

### Total Electricité : consommations et abonnements (HT)

Total consommations facturées 2 970 kWh  
 Part fixe de l'acheminement versé par EDF au gestionnaire de réseau 31,50 €  
 Part variable de l'acheminement versé par EDF au gestionnaire de réseau 87,62 €

299,39

### Taxes et contributions

Contribution au Service Public de l'Electricité du 23/08/2013 au 24/10/2013  
 Taxe Départementale sur la Conso. Finale d'Electricité du 23/08/2013 au 24/10/2013  
 Taxe Communale sur la Conso. Finale d'Electricité du 23/08/2013 au 24/10/2013  
 Contribution Tarifaire d'Acheminement

Assiette Montant (€)

2 970 kWh 1,350 c€/kWh 40,10  
 2 970 kWh 0,311 c€/kWh 9,24  
 2 970 kWh 0,621 c€/kWh 18,44  
 31,50 27,04% 8,52

### Total Taxes et Contributions

76,30

### Total HTVA pour le site

375,69

### TVA

TVA à 5,50%  
 TVA à 19,60%

Assiette

43,58 2  
 332,11 65,09

### Total TVA pour le site

67,49

### Total TTC pour le site

443,18



**Notre contact**

Rélation Client Sociétés Immobilières

Du lundi au vendredi de 8h à 17h45

**Téléphone : 0811 333 668**

**(0811 EDF NOU)**

Coût d'un appel local : 0,078 € + 0,028 €/min

**www.edfentreprises.fr**

S33600401625

06015 DD 315530

**Dépannage électricité 24h/24 : 0 972 675 059**

(Prix d'un appel local)

FLX35900024300340-07RNRD01

**CABINET SANDEVOIR**

**11 GRAND PLACE**

**59100 ROUBAIX**

**Vos références**

Compte commercial : **1-3STO-2158**

Compte de facturation : **5681021607**

**Nom du client : PARTICIPATION FONCIERE**

**Lieu de consommation : 137 RUE DU 8 MAI 1945**

**ILOT 44 SOLFRECIM**

**59650 VILLENEUVE D ASCQ**

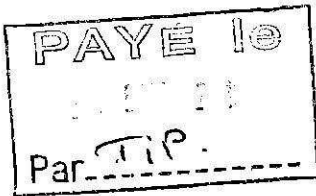

**Facture 33956967 du 25/12/2013**

A défaut de paiement à la date prévue, le montant TTC dû sera majoré de pénalités pour retard au taux annuel de 8,50 % et d'une indemnité pour frais de recouvrement par facture de 40,00 €.

Retrouvez l'ensemble de nos offres, des tarifs et autres informations sur la gestion de votre énergie sur **www.edfentreprises.fr**

Tout sur vos démarches, vos droits et les économies d'énergie **www.energie-info.fr**, le site d'information des pouvoirs publics.  
0 810 112 212 (Coût d'un appel local)

Montant Hors T.V.A. :	<b>429,93</b>
Total T.V.A. (payée sur les débits) :	<b>78,12</b>
Total TTC en euros (détails au verso) :	<b>508,05</b>

Compte tenu de la situation de votre compte, le montant à payer s'élève à : **508,05 €**

Nous vous remercions de votre règlement avant le : **09/01/2014**

Aucun escompte n'est accordé pour paiement anticipé

**Prochaine facture vers le 25/02/2014**

**Votre facture évolue** : Pour découvrir votre nouvelle facture et les nouveaux services associés comme la Facture Electronique, connectez-vous sur votre espace **www.edfentreprises.fr**

**Merci de ne pas oublier de joindre le coupon, ci-dessous, à votre envoi de TIP**

**Simplifiez-vous la vie, choisissez le prélèvement automatique**



Document à conserver 10 ans

## Facture 33956967 du 25/12/2013

Référence de votre contrat	1-354-3200	Souscrit depuis le : 11/12/1961
Tarif Bleu pour clients non résidentiels	Option Base 16kVA : Prix réglementés	Ancienne référence : 011670748105169

Site : PARTICIPATION FONCIERE 137 RUE DU 8 MAI 1945 ILOT 44 SOLFRECIM 59650 VILLENEUVE D ASCQ  
 Réf. Acheminement Electricité : 01196092509751

### Données comptage

Identifiant de comptage : 567 Coefficient de lecture : 100  
 Type de compteur : Compteur Electro-Mécanique  
 Puissance souscrite actuelle (kW ou kVA) : 18,0

Index de fin de période relevés (en gras) ou estimés en kWh

Période	Index de début	Index de fin
Base	99364 le 25/10/2013	2819 le 24/12/2013

### Évolution de votre consommation en kWh

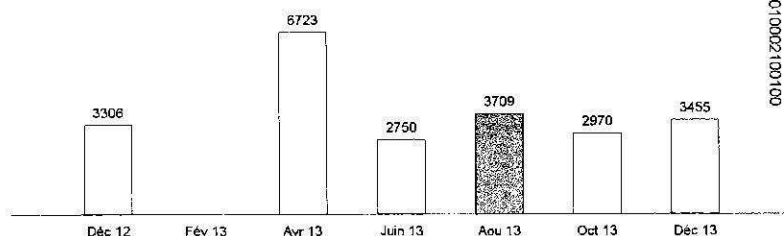

Prochain relevé vers le 22/02/2014

Auto-relevé permise du  
 13/04/2014 au 22/04/2014

Consommation d'après index de fin me.  
 Consommation d'après index de fin estimés

TVA si  
 différente du  
 (aux normal)

5,50

### Electricité : consommations et abonnements

Abonnement du 01/12/2013 au 31/01/2014  
 Electricité Période unique du 25/10/2013 au 23/12/2013

Quantité Prix unitaire Montant HT (€)

3 455 kWh 17,53 €/mois 35,06  
 8,900 c€/kWh 307,50

### Total Electricité : consommations et abonnements (HT)

Total consommations facturées 3 455 kWh  
 Part fixe de l'acheminement versé par EDF au gestionnaire de réseau 31,50 €  
 Part variable de l'acheminement versé par EDF au gestionnaire de réseau 101,92 €

3 455 kWh 342,56

### Taxes et contributions

Contribution au Service Public de l'Electricité du 25/10/2013 au 23/12/2013  
 Taxe Départementale sur la Conso. Finale d'Electricité du 25/10/2013 au 23/12/2013  
 Taxe Communale sur la Conso. Finale d'Electricité du 25/10/2013 au 23/12/2013  
 Contribution Tarifaire d'Acheminement

Assiette Montant (€)

3 455 kWh 1,350 c€/kWh 46,64  
 3 455 kWh 0,311 c€/kWh 10,75  
 3 455 kWh 0,621 c€/kWh 21,46  
 31,50 27,04% 8,52

### Total Taxes et Contributions

87,37

### Total HTVA pour le site

429,93

### TVA

TVA à 5,50%  
 TVA à 19,60%

Assiette

43,58  
 386,35

2  
 75,72

### Total TVA pour le site

78,12

### Total TTC pour le site

508,05



**Notre contact**

Relation Client Sociétés Immobilières

Du lundi au vendredi de 8h à 17h45

**Téléphone : 0811 333 668**

**(0811 EDF NOU)**

Coût d'un appel local : 0,078 € + 0,026 €/min

[www.edfentreprises.fr](http://www.edfentreprises.fr)

S40573418361

04894 DD 372808



**Dépannage électricité 24h/24 : 0 972 675 059**

(Prix d'un appel local)

FLX05600029402758-07RNRD01

**CABINET SANDEVOIR**

**11 GRAND PLACE**

**59100 ROUBAIX**



**Vos références**

Compte commercial : 1-3STO-2158

Compte de facturation : 5681021607

**Nom du client : PARTICIPATION FONCIERE**

**Lieu de consommation : 137 RUE DU 8 MAI 1945**

**ILOT 44 SOLFRECIM**

**59650 VILLENEUVE D ASCQ**

**Facture 37026237 du 25/02/2014**

A défaut de paiement à la date prévue, le montant TTC dû sera majoré de pénalités pour retard au taux annuel de 8,25 % et d'une indemnité pour frais de recouvrement par facture de 40,00 €.

Retrouvez l'ensemble de nos offres, des tarifs et autres informations sur la gestion de votre énergie sur [www.edfentreprises.fr](http://www.edfentreprises.fr)

Tout sur vos démarches, vos droits et les économies d'énergie [www.energie-info.fr](http://www.energie-info.fr), le site d'information des pouvoirs publics.  
0 810 112 212 (Coût d'un appel local)

Montant Hors T.V.A. :	<b>492,42</b>
Total T.V.A. (payée sur les débits) :	<b>92,46</b>
Total TTC en euros (détails au verso) :	<b>584,88</b>

Compte tenu de la situation de votre compte, le montant à payer s'élève à : **584,88 €**

Nous vous remercions de votre règlement avant le : **12/03/2014**

Aucun escompte n'est accordé pour paiement anticipé

**Prochaine facture vers le 25/04/2014**

**Votre facture évolue** : Pour découvrir votre nouvelle facture et les nouveaux services associés comme la Facture Electronique, connectez-vous sur votre espace [www.edfentreprises.fr](http://www.edfentreprises.fr)

**Merci de ne pas oublier de joindre le coupon, ci-dessous, à votre envoi de TIP**

**Simplifiez-vous la vie, choisissez le prélèvement automatique**



Document à conserver 10 ans

## Facture 37026237 du 25/02/2014

Référence de votre contrat : 1-354-3200 Souscrit depuis le : 11/12/1981  
 Tarif Bleu pour clients non résidentiels - Option Base 18kVA : Prix réglementés Ancienne référence : 011670748105169

Site : PARTICIPATION FONCIERE 137 RUE DU 8 MAI 1945 ILOT 44 SOLFRECIM 59650 VILLENEUVE D ASCQ  
 Réf. Acheminement Electricité : 01196092509751

## Données comptage

Identifiant de comptage : 567 Coefficient de lecture : 100  
 Type de compteur : Compteur Electro-Mécanique  
 Puissance souscrite actuelle (kW ou kVA) : 18,0

## Index de fin de période relevés (en gras) ou estimés en kWh

Période	Index de début	Index de fin
Base	2819 le 24/12/2013	<b>6757 le 24/02/2014</b>

## Évolution de votre consommation en kWh

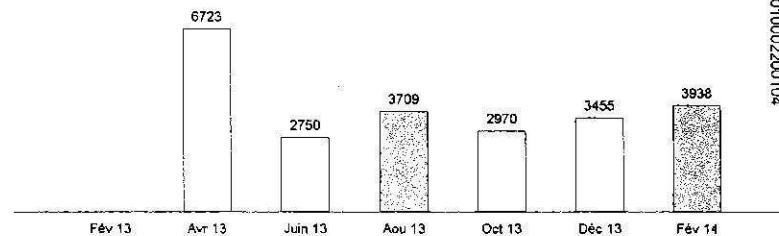

Prochain relevé vers le 22/08/2014  
 Auto-relevé permise du  
 13/04/2014 au 22/04/2014

Consommation d'après index de fin n  
 Consommation d'après index de fin estimés

TVA si  
 différente du  
 taux normal

5,50

## Electricité : consommations et abonnements

Abonnement du 01/02/2014 au 31/03/2014  
 Electricité Période unique du 24/12/2013 au 23/02/2014

Quantité	Prix unitaire	Montant HT (€)
	17,53 €/mois	35,06
3 938 kWh	8,900 c€/kWh	350,48
		<b>385,54</b>

## Total Electricité : consommations et abonnements (HT)

Total consommations facturées 3 938 kWh  
 Part fixe de l'acheminement versé par EDF au gestionnaire de réseau 24,12 €  
 Part variable de l'acheminement versé par EDF au gestionnaire de réseau 126,35 €

## Taxes et contributions

Contribution au Service Public de l'Electricité du 24/12/2013 au 31/12/2013  
 Contribution au Service Public de l'Electricité du 01/01/2014 au 23/02/2014  
 Taxe Départementale sur la Conso. Finale d'Electricité du 24/12/2013 au 31/12/2013  
 Taxe Départementale sur la Conso. Finale d'Electricité du 01/01/2014 au 23/02/2014  
 Taxe Communale sur la Conso. Finale d'Electricité du 24/12/2013 au 31/12/2013  
 Taxe Communale sur la Conso. Finale d'Electricité du 01/01/2014 au 23/02/2014  
 Contribution Tarifaire d'Acheminement

Assiette	Montant (€)
508 kWh 1,350 c€/kWh	6,86
3 430 kWh 1,650 c€/kWh	56,60
508 kWh 0,311 c€/kWh	1,58
3 430 kWh 0,317 c€/kWh	10,87
508 kWh 0,621 c€/kWh	3,15
3 430 kWh 0,621 c€/kWh	21,30
24,12 27,04%	6,52

5,50

## Total Taxes et Contributions

**106,88**

## Total HTVA pour le site

**497,42**

## TVA

TVA à 5,50%  
 TVA à 20,00%

Assiette	Montant (€)
41,58	2,29
450,84	90,17
	<b>92,46</b>

## Total TVA pour le site

**92,46**

activer votre espace

t insérée à l'article "

ir plus, rendez-vous

. % gaz, 1.2 % fic

nd dans un délai de



## Vos références

Compte commercial : **1-3STO-2158**  
Compte de facturation : **5681021607**

**Facture 37026237 du 25/02/2014**

---

**Total TTC pour le site**

**584,88**

**Délai de préavis de résiliation du contrat** : aucun au-delà de la première année contractuelle.

EDF met à votre disposition d'autres facilités de paiement pour régler votre facture énergétique :

- par Carte Bancaire (via mon espace Client ou sur Serveur Vocal)
- par Prélèvement sécurisé à la demande (Télé règlement)





**Le contact**  
Relation Client Sociétés Immobilières

Du lundi au vendredi de 8h à 17h45  
**Téléphone : 0811 333 668**  
(0811 EDF NOU)  
[www.edfentreprises.fr](http://www.edfentreprises.fr)

S41185923222 ■ 06042 DD 320464



FLX11500028000851-07RNRD01 ■

**CABINET SANDEVOIR**  
11 GRAND PLACE  
59100 ROUBAIX

**Dépannage électricité 24h/24 : 0 972 675 059**  
(Prix d'un appel local)

**Vos références**  
Compte commercial : 1-3STO-2158  
Compte de facturation : 5681021607

**PAYÉ le**  
07 MAI 2014  
Par TIP

**Nom du client :** PARTICIPATION FONCIERE  
**Lieu de consommation :** 137 RUE DU 8 MAI 1945  
ILOT 44 SOLFRECIM  
59650 VILLENEUVE D ASCQ

### Facture 10001675398 du 25/04/2014

A défaut de paiement à la date prévue, le montant TTC dû sera majoré de pénalités pour retard au taux annuel de 8,25 % et d'une indemnité pour frais de recouvrement par facture de 40,00 €.

Retrouvez l'ensemble de nos offres, des tarifs et autres informations sur la gestion de votre énergie sur [www.edfentreprises.fr](http://www.edfentreprises.fr)

Tout sur vos démarches, vos droits et les économies d'énergie [www.energie-info.fr](http://www.energie-info.fr), le site d'information des pouvoirs publics.  
0 800 112 212 (Coût d'un appel local)

Montant Hors T.V.A. :	466,40
Total T.V.A. (payée sur les débits) :	87,25
Total TTC en euros (détails au verso) :	<u>553,65</u>

Compte tenu de la situation de votre compte, le montant à payer s'élève à : **553,65 €**

Nous vous remercions de votre règlement avant le : **12/05/2014**

Aucun escompte n'est accordé pour paiement anticipé

Prochaine facture vers le 25/06/2014

**Merci de ne pas oublier de joindre le coupon, ci-dessous, à votre envoi de TIP**  
**Simplifiez-vous la vie, choisissez le prélèvement automatique**

## Facture 10001675398 du 25/04/2014

Référence de votre contrat : 1-354-3200	Souscrit depuis le : 11/12/1981
Tarif Bleu pour clients non résidentiels Option Base 18kVA - Prix réglementés	Ancienne référence : 011670748105169

Site : PARTICIPATION FONCIERE 137 RUE DU 8 MAI 1945 ILOT 44 SOLFRECIM 59650 VILLENEUVE D ASCQ  
 Réf. Acheminement Electricité : 01196092509751

## Données comptage

Identifiant de comptage : 567 Coefficient de lecture : 100  
 Type de compteur : Compteur Electro-Mécanique  
 Puissance souscrite actuelle (kW ou kVA) : 18,0

## Index de fin de période relevés (en gras) ou estimés en kWh

Période	Index de début	Index de fin
Base	6757 le 24/02/2014	10455 le 24/04/2014

## Évolution de votre consommation en kWh

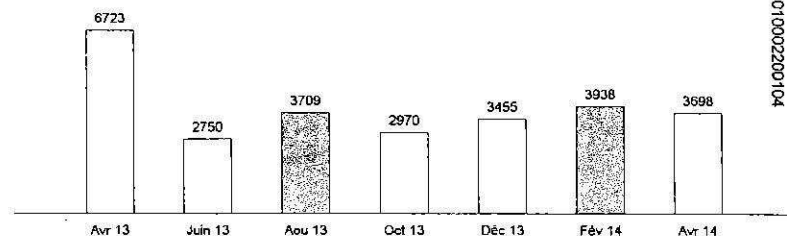

Prochain relevé vers le 22/08/2014  
 Auto-relève permise du  
 13/06/2014 au 22/06/2014

Consommation d'après index de fin m  
 Consommation d'après index de fin estimés

TVA si  
différente du  
taux normal  
5,50

## Electricité : consommations et abonnements

Abonnement du 01/04/2014 au 31/05/2014  
 Electricité Période unique du 24/02/2014 au 23/04/2014

Quantité	Prix unitaire	Montant HT (€)
	17,53 €/mois	35,06
3 698 kWh	8,900 c€/kWh	329,12
		<b>364,18</b>

## Total Electricité : consommations et abonnements (HT)

Total consommations facturées 3 698 kWh  
 Part fixe de l'acheminement versé par EDF au gestionnaire de réseau 24,12 €  
 Part variable de l'acheminement versé par EDF au gestionnaire de réseau 119,82 €

## Taxes et contributions

Contribution au Service Public de l'Electricité du 24/02/2014 au 23/04/2014  
 Taxe Départementale sur la Conso. Finale d'Electricité du 24/02/2014 au 23/04/2014  
 Taxe Communale sur la Conso. Finale d'Electricité du 24/02/2014 au 23/04/2014  
 Contribution Tarifaire d'Acheminement

Assiette	Montant (€)
3 698 kWh 1,650 c€/kWh	61,02
3 698 kWh 0,317 c€/kWh	11,72
3 698 kWh 0,621 c€/kWh	22,96
24,12 27,04%	6,52

## Total Taxes et Contributions

102,22

## Total HTVA pour le site

466,40

## TVA

TVA à 5,50%  
 TVA à 20,00%

Assiette  
 41,58  
 424,82

## Total TVA pour le site

87

## Total TTC pour le site

553,65

ctiver votre espace

insérée à l'article "

% gaz, 1,2 % fioul,

id dans un délai r

2 - 23182 - 3511703480060420001000200104



## Vos références

Compte commercial : **1-3STO-2158**  
Compte de facturation : **5681021607**

**Facture 10001675398 du 25/04/2014**

EDF met à votre disposition d'autres facilités de paiement pour régler votre facture énergétique :

- par Carte Bancaire (via mon espace Client ou sur Serveur Vocal)
- par Prélèvement sécurisé à la demande (Télèglement)

10

11

12



**Notre contact**

Relation Client Sociétés Immobilières

Du lundi au vendredi de 8h à 17h45

Téléphone : 0811 333 668  
(0811 EDF NOU)

www.edfentreprises.fr

S41776151202  07379 DD 350458



FLX17600032600132-07RNRD01

CABINET SANDEVOIR  
11 GRAND PLACE  
59100 ROUBAIX

Dépannage électricité 24h/24 : 0 972 675 059  
(Prix d'un appel local)

**Vos références**

Compte commercial : 1-3STO-2158

Compte de facturation : 6681021607

**PAYÉ** le  
08 JUL. 2014  
Par TIP

Nom du client : PARTICIPATION FONCIERE  
Lieu de consommation : 137 RUE DU 8 MAI 1945  
ILOT 44 SOLFRECIM  
59650 VILLENEUVE D ASCQ

**Facture 10004938571 du 25/06/2014**

A défaut de paiement à la date prévue, le montant TTC dû sera majoré de pénalités pour retard au taux annuel de 8,25 % et d'une indemnité pour frais de recouvrement par facture de 40,00 €.

Retrouvez l'ensemble de nos offres, des tarifs et autres informations sur la gestion de votre énergie sur [www.edfentreprises.fr](http://www.edfentreprises.fr)

Tout sur vos démarches, vos droits et les économies d'énergie [www.energie-info.fr](http://www.energie-info.fr), le site d'information des pouvoirs publics.  
0 800 112 212 (Coût d'un appel local)

Montant Hors T.V.A. :	
Total T.V.A. (payée sur les débits) :	389,20
Total TTC en euros (détails au verso) :	71,81
	<u>461,01</u>

Compte tenu de la situation de votre compte, le montant à payer s'élève à : 461,01 €

Nous vous remercions de votre règlement avant le : 10/07/2014

Aucun escompte n'est accordé pour paiement anticipé

Prochaine facture vers le 25/08/2014

Merci de ne pas oublier de joindre le coupon, ci-dessous, à votre envoi de TIP  
Simplifiez-vous la vie, choisissez le prélèvement automatique

## Facture 10004938571 du 25/06/2014

Référence de votre contrat : 1-3S4-3200 Souscrit depuis le : 11/12/1981  
 Tarif Bleu pour clients non résidentiels Option Base 18kVA : Prix réglementés Ancienne référence : 011670748105169

Site : PARTICIPATION FONCIERE 137 RUE DU 8 MAI 1945 ILOT 44 SOLFRECIM 59850 VILLENEUVE D ASCQ  
 Réf. Acheminement Electricité : 01196092509751

## Données comptage

Identifiant de comptage : 567 Coefficient de lecture : 100  
 Type de compteur : Compteur Electro-Mécanique  
 Puissance souscrite actuelle (kW ou kVA) : 18,0

## Évolution de votre consommation en kWh

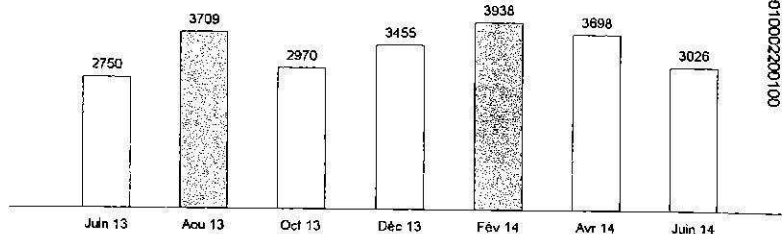

## Index de fin de période relevés (en gras) ou estimés en kWh

Période	Index de début	Index de fin
Base	10455 le 24/04/2014	13481 le 24/06/2014

Prochain relevé vers le 22/08/2014

Auto-relevé permise du 13/10/2014 au 22/10/2014

Consommation d'après index de fin mesurés  
 Consommation d'après index de fin estimés

TVA si différente du taux normal

5,50

## Electricité : consommations et abonnements

Abonnement du 01/06/2014 au 31/07/2014  
 Electricité Période unique du 24/04/2014 au 23/06/2014

Quantité	Prix unitaire	Montant HT (€)
	17,53 €/mois	35,06
3 026 kWh	8,900 c€/kWh	269,31
		<b>304,37</b>

## Total Electricité : consommations et abonnements (HT)

Total consommations facturées 3 026 kWh  
 Part fixe de l'acheminement versé par EDF au gestionnaire de réseau 24,12 €  
 Part variable de l'acheminement versé par EDF au gestionnaire de réseau 98,04 €

## Taxes et contributions

Contribution au Service Public de l'Electricité du 24/04/2014 au 23/06/2014  
 Taxe Départementale sur la Conso. Finale d'Electricité du 24/04/2014 au 23/06/2014  
 Taxe Communale sur la Conso. Finale d'Electricité du 24/04/2014 au 23/06/2014  
 Contribution Tarifaire d'Acheminement

Assiette	Montant (€)
3 026 kWh 1,650 c€/kWh	49,93
3 026 kWh 0,317 c€/kWh	9,59
3 026 kWh 0,621 c€/kWh	18,79
24,12 27,04%	6,52

## Total Taxes et Contributions

84,83

## Total HTVA pour le site

389,20

## TVA

TVA à 5,50%  
 TVA à 20,00%

Assiette	Montant (€)
41,58	
347,62	

## Total TVA pour le site

69,82  
71,81

## Total TTC pour le site

461,01

activer votre espace

t insérée à l'article "

% gaz, 1,2 % fioul,

nd dans un délai

**Vos références**

Compte commercial : **1-3STO-2158**  
Compte de facturation : **5681021607**

**Facture 10004938571 du 25/06/2014**

EDF met à votre disposition d'autres facilités de paiement pour régler votre facture énergétique :

- par Carte Bancaire (via mon espace Client ou sur Serveur Vocal)
- par Prélèvement sécurisé à la demande (Télé règlement)







**Notre contact**

Relation Client Sociétés Immobilières

Du lundi au vendredi de 8h à 17h45

Téléphone : **0811 333 668**  
(0811 EDF NOU)

[www.edfentreprises.fr](http://www.edfentreprises.fr)

S42361953823 ■ 02696 DD 364819



FLX23500032802837-07RNRD01 ■

**CABINET SANDEVOIR**  
11 GRAND PLACE  
59100 ROUBAIX

Dépannage électricité 24h/24 : 0 972 675 059  
(Prix d'un appel local)

**Vos références**

Compte commercial : 1-3STO-2158  
Compte de facturation : 5681021607

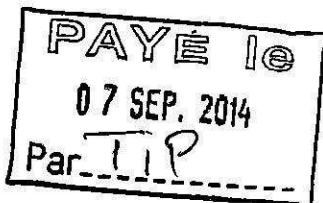

Nom du client : PARTICIPATION FONCIERE  
Lieu de consommation : 137 RUE DU 8 MAI 1945  
ILOT 44 SOLFRECIM  
59650 VILLENEUVE D ASCQ

**Facture 10008045435 du 23/08/2014**

A défaut de paiement à la date prévue, le montant TTC dû sera majoré de pénalités pour retard au taux annuel de 8,15 % et d'une indemnité pour frais de recouvrement par facture de 40,00 €.

Retrouvez l'ensemble de nos offres, des tarifs et autres informations sur la gestion de votre énergie sur [www.edfentreprises.fr](http://www.edfentreprises.fr)

Tout sur vos démarches, vos droits et les économies d'énergie [www.energie-info.fr](http://www.energie-info.fr), le site d'information des pouvoirs publics.  
0 800 112 212 (Coût d'un appel local)

Montant Hors T.V.A. :	332,12
Total T.V.A. (payée sur les débits) :	60,41
Total TTC en euros (détails au verso) :	<u>392,53</u>

Compte tenu de la situation de votre compte, le montant à payer s'élève à : **392,53 €**

Nous vous remercions de votre règlement avant le : **08/09/2014**

Aucun escompte n'est accordé pour paiement anticipé

**Prochaine facture vers le 23/10/2014**

Merci de ne pas oublier de joindre le coupon, ci-dessous, à votre envoi de TIP

Simplifiez-vous la vie, choisissez le prélèvement automatique

# Facture 10008045435 du 23/08/2014

Référence de votre contrat : 1-354-3200      Souscrit depuis le : 11/12/1981  
 Tarif Bleu pour clients non résidentiels Option Base 18kVA : Prix réglementés      Ancienne référence : 011670748105169

Site : PARTICIPATION FONCIERE 137 RUE DU 8 MAI 1945 ILOT 44 SOLFRECIM 59650 VILLENEUVE D ASCQ  
 Réf. Acheminement Electricité : 01196092509751

### Données comptage

Identifiant de comptage : 567    Coefficient de lecture : 100  
 Type de compteur : Compteur Electro-Mécanique  
 Puissance souscrite actuelle (kW ou kVA) : 18,0

### Index de fin de période relevés (en gras) ou estimés en kWh

Période	Index de début	Index de fin
Base	13481 le 24/06/2014	<b>16011 le 22/08/2014</b>

### Évolution de votre consommation en kWh

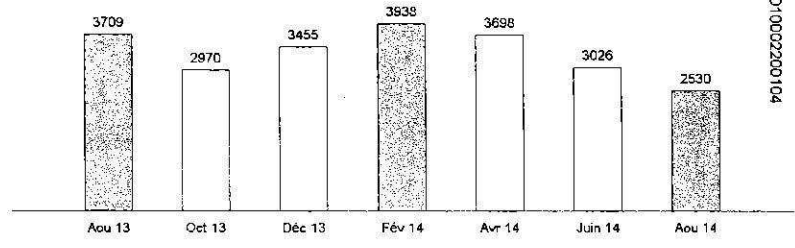

Prochain relevé vers le 22/02/2015  
 Auto-relevé permise du 13/10/2014 au 22/10/2014

Consommation d'après index de fin mesu.  
 Consommation d'après index de fin estimés

TVA si érente du x normal  
 5,50

### Electricité : consommations et abonnements

Abonnement	du 01/08/2014 au 30/09/2014
Electricité Période unique	du 24/06/2014 au 21/08/2014

Quantité	Prix unitaire	Montant HT (€)
2 530 kWh	8,900 c€/kWh	225,17
2 530 kWh		260,23

### Total Electricité : consommations et abonnements (HT)

Total consommations facturées	
Part fixe de l'acheminement versé par EDF au gestionnaire de réseau	23,70 €
Part variable de l'acheminement versé par EDF au gestionnaire de réseau	81,62 €

### Taxes et contributions

Contribution au Service Public de l'Electricité	du 24/06/2014 au 21/08/2014
Taxe Départementale sur la Conso. Finale d'Electricité	du 24/06/2014 au 21/08/2014
Taxe Communale sur la Conso. Finale d'Electricité	du 24/06/2014 au 21/08/2014
Contribution Tarifaire d'Acheminement	

Assiette	Montant (€)
2 530 kWh	41,75
2 530 kWh	8,02
2 530 kWh	15,71
23,70	6,41

### Total Taxes et Contributions

71,89

### Total HTVA pour le site

332,12

### TVA

TVA à 5,50%  
 TVA à 20,00%

### Assiette

41,47  
 290,65

2,28  
 58,13

### Total TVA pour le site

60,41

### Total TTC pour le site

392,53

ctiver votre espace

t insérée à l'article "

1,7% gaz, 1% fioul,

nd dans un délai de

3236014700286900010002200104

**s références**

Compte commercial : **1-3STO-2158**  
Compte de facturation : **5681021607**

**Facture 10008045435 du 23/08/2014**

EDF met à votre disposition d'autres facilités de paiement pour régler votre facture énergétique :

- par Carte Bancaire (via mon espace Client ou sur Serveur Vocal)
- par Prélèvement sécurisé à la demande (Télé règlement)





**Votre contact**

Relation Client Sociétés Immobilières

Du lundi au vendredi de 8h à 17h45

Téléphone : **0811 333 668**

(0811 EDF NOU)

e-mail : [edfentreprises-nord-ouest-21@edf.fr](mailto:edfentreprises-nord-ouest-21@edf.fr)

[www.edfentreprises.fr](http://www.edfentreprises.fr)

S43022236286  06157 DD 312161



FLX30100617000788-07RNRD01 ■

**CABINET SANDEVOIR**  
**11 GRAND PLACE**  
**59100 ROUBAIX**

**Dépannage électricité 24h/24 : 0 972 675 059**

(Prix d'un appel local)

**Vos références**

Compte commercial : **1-3STO-2158**

Compte de facturation : **5681021607**

**Nom du client** : PARTICIPATION FONCIERE

**Lieu de consommation** : 137 RUE DU 8 MAI 1945

ILOT 44 SOLFRECIM

59650 VILLENEUVE D ASCQ

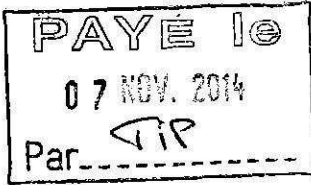

**Facture 10011548183 du 28/10/2014**

A défaut de paiement à la date prévue, le montant TTC dû sera majoré de pénalités pour retard au taux annuel de 8,15 % et d'une indemnité pour frais de recouvrement par facture de 40,00 €.

Retrouvez l'ensemble de nos offres, des tarifs et autres informations sur la gestion de votre énergie sur [www.edfentreprises.fr](http://www.edfentreprises.fr)

Tout sur vos démarches, vos droits et les économies d'énergie [www.energie-info.fr](http://www.energie-info.fr), le site d'information des pouvoirs publics.  
0 800 112 212 (Coût d'un appel local)

Montant Hors T.V.A. :	<b>408,62</b>
Total T.V.A. (payée sur les débits) :	<b>75,71</b>
Total TTC en euros (détails au verso) :	<b>484,33</b>

Compte tenu de la situation de votre compte, le montant à payer s'élève à : **484,33 €**

Nous vous remercions de votre règlement avant le : **12/11/2014**

Aucun escompte n'est accordé pour paiement anticipé

**Prochaine facture vers le 28/12/2014**

**Merci de ne pas oublier de joindre le coupon, ci-dessous, à votre envoi de TIP**

**Simplifiez-vous la vie, choisissez le prélèvement automatique**

## Facture 10011548183 du 28/10/2014

Référence de votre contrat : 1-3S4-3200 Souscrit depuis le : 11/12/1981  
 Tarif Bleu pour clients non résidentiels - Option Base 18kVA : Prix réglementés Ancienne référence : 011670748105169

Site : PARTICIPATION FONCIERE 137 RUE DU 8 MAI 1945 ILOT 44 SOLFRECIM 59650 VILLENEUVE D ASCQ  
 Réf. Acheminement Electricité : 01196092509751

## Données comptage

Identifiant de comptage : 567 Coefficient de lecture : 100  
 Type de compteur : Compteur Electro-Mécanique  
 Puissance souscrite actuelle (kW ou kVA) : 18,0

## Index de fin de période relevés (en gras) ou estimés en kWh

Période	Index de début	Index de fin
Base	16011 le 22/08/2014	19207 le 27/10/2014

## Évolution de votre consommation en kWh

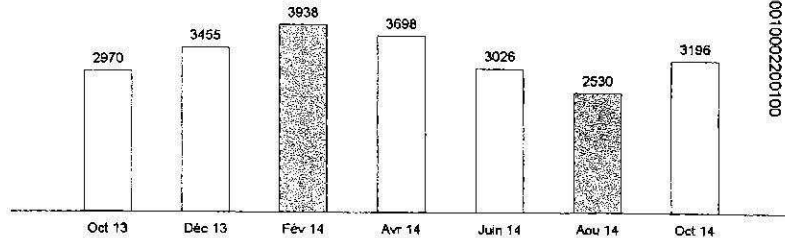

Prochain relevé vers le 22/02/2015  
 Auto-relève permise du  
 13/12/2014 au 22/12/2014

Consommation d'après index de fin mes.  
 Consommation d'après index de fin estimés

TVA si  
différente du  
taux normal

5,50

## Electricité : consommations et abonnements

Abonnement du 01/10/2014 au 30/11/2014  
 Electricité Période unique du 22/08/2014 au 26/10/2014

Quantité	Prix unitaire	Montant HT (€)
	17,53 €/mois	35,06
3 196 kWh	8,900 c€/kWh	284,44
		<b>319,50</b>

## Total Electricité : consommations et abonnements (HT)

Total consommations facturées 3 196 kWh  
 Part fixe de l'acheminement versé par EDF au gestionnaire de réseau 23,70 €  
 Part variable de l'acheminement versé par EDF au gestionnaire de réseau 102,27 €

Assiette	Montant (€)
3 196 kWh	1,650 c€/kWh 52,73
3 196 kWh	0,317 c€/kWh 10,13
3 196 kWh	0,621 c€/kWh 19,85
23,70	27,04% 6,41
	<b>89,12</b>

## Taxes et contributions

Contribution au Service Public de l'Electricité du 22/08/2014 au 26/10/2014  
 Taxe Départementale sur la Conso. Finale d'Electricité du 22/08/2014 au 26/10/2014  
 Taxe Communale sur la Conso. Finale d'Electricité du 22/08/2014 au 26/10/2014  
 Contribution Tarifaire d'Acheminement

## Total Taxes et Contributions

408,62

## Total HTVA pour le site

TVA	Assiette	Montant (€)
TVA à 5,50%	41,47	2,28
TVA à 20,00%	367,15	73,43
<b>Total TVA pour le site</b>		<b>75,71</b>

## Total TTC pour le site

484,33

activer votre espace

t insérée à l'article "

1,7% gaz, 1% fioul,

id dans un délai de



ances

Commercial : 1-3STO-2158  
Facturation : 568 102 1607

**Facture 10011548183 du 28/10/2014**

EDF met à votre disposition d'autres facilités de paiement pour régler votre facture énergétique :

- par Carte Bancaire (via mon espace Client ou sur Serveur Vocal)
- par Prélèvement sécurisé à la demande (Télé règlement)





**Notre contact**

Relation Client Sociétés Immobilières

Du lundi au vendredi de 8h à 17h45  
**Téléphone : 0811 333 668**  
(0811 EDF NOU)

e-mail : edfentreprises-nord-ouest-21@edf.fr  
[www.edfentreprises.fr](http://www.edfentreprises.fr)

S43606298995 ■ 06428 DD 357182



FLX35900033003305-07RNRD01 ■

**CABINET SANDEVOIR**  
11 GRAND PLACE  
59100 ROUBAIX

**Dépannage électricité 24h/24 : 0 972 675 059**  
(Prix d'un appel local)

**Vos références**

Compte commercial : 1-3STO-2158  
Compte de facturation : 5681021607

**Nom du client :** PARTICIPATION FONCIERE  
**Lieu de consommation :** 137 RUE DU 8 MAI 1945  
ILOT 44 SOLFRECIM  
59650 VILLENEUVE D ASCQ

*Sauvée  
Règlee TIP 05/01/15*

**Facture 10014864141 du 25/12/2014**

A défaut de paiement à la date prévue, le montant TTC dû sera majoré de pénalités pour retard au taux annuel de 8,15 % et d'une indemnité pour frais de recouvrement par facture de 40,00 €.

Retrouvez l'ensemble de nos offres, des tarifs et autres informations sur la gestion de votre énergie sur [www.edfentreprises.fr](http://www.edfentreprises.fr)

Montant Hors T.V.A. :	430,84
Total T.V.A. (payée sur les débits) :	80,23
Total TTC en euros (détails au verso) :	<u>511,07</u>

Compte tenu de la situation de votre compte, le montant à payer s'élève à : **511,07 €**

Nous vous remercions de votre règlement avant le : **09/01/2015**

Aucun escompte n'est accordé pour paiement anticipé

**Prochaine facture vers le 25/02/2015**

**Merci de retourner votre TIP daté et signé**  
**Simplifiez-vous la vie, choisissez le prélèvement automatique**



RE095681021607090000000511074N

## Facture 10014864141 du 25/12/2014

Référence de votre contrat : 1-3S4-3200 Souscrit depuis le : 11/12/1981  
 Tarif Bleu pour clients non résidentiels Option Base 18kVA Prix réglementés Ancienne référence : 011670748105169

Site : PARTICIPATION FONCIERE 137 RUE DU 8 MAI 1945 ILOT 44 SOLFRECIM 59650 VILLENEUVE D ASCQ  
 Réf. Acheminement Electricité : 01196092509751

## Données comptage

Identifiant de comptage : 567 Coefficient de lecture : 100  
 Type de compteur : Compteur Electro-Mécanique  
 Puissance souscrite actuelle (kW ou kVA) : 18,0

## Index de fin de période relevés (en gras) ou estimés en kWh

Période	Index de début	Index de fin
Base	19207 le 27/10/2014	22633 le 24/12/2014

## Évolution de votre consommation en kWh

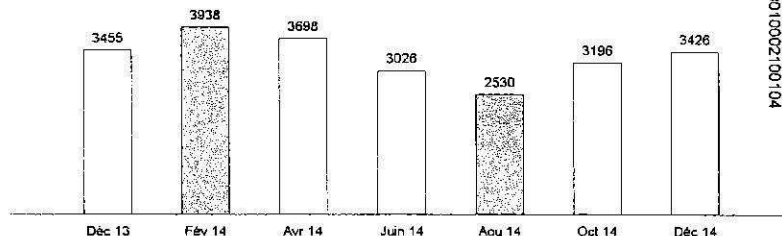

Prochain relevé vers le 22/02/2015

Auto-relevé permise du  
 13/04/2015 au 22/04/2015

Consommation d'après index de fin mesurés  
 Consommation d'après index de fin estimés

TVA si  
 différente du  
 taux normal

## Electricité : consommations et abonnements

Quantité	Prix unitaire	Montant HT (€)
5,50	Abonnement	du 01/12/2014 au 31/01/2015
	Electricité Période unique	du 27/10/2014 au 31/10/2014
	Electricité Période unique	du 01/11/2014 au 23/12/2014

Quantité	Prix unitaire	Montant HT (€)
	17,30 €/mois	34,60
295 kWh	8,900 c€/kWh	26,26
3 131 kWh	8,780 c€/kWh	274,90
		<b>335,76</b>

## Total Electricité : consommations et abonnements (HT)

Total consommations facturées	3 426 kWh
Part fixe de l'acheminement versé par EDF au gestionnaire de réseau	23,70 €
Part variable de l'acheminement versé par EDF au gestionnaire de réseau	109,63 €

## Taxes et contributions

Assiette	Montant (€)
Contribution au Service Public de l'Electricité du 27/10/2014 au 23/12/2014	3 426 kWh 1,650 c€/kWh 56,53
Taxe Départementale sur la Conso. Finale d'Electricité du 27/10/2014 au 23/12/2014	3 426 kWh 0,317 c€/kWh 10,86
Taxe Communale sur la Conso. Finale d'Electricité du 27/10/2014 au 23/12/2014	3 426 kWh 0,621 c€/kWh 21,28
5,50 Contribution Tarifaire d'Acheminement	23,70 27,04% 6,41

## Total Taxes et Contributions

95,08

## Total HTVA pour le site

430,84

## TVA

Assiette	Montant (€)
TVA à 5,50%	41,01 2,26
TVA à 20,00%	389,83 77,97

## Total TVA pour le site

80,23

Par décision des Pouvoirs Publics, les tarifs réglementés de vente d'électricité évoluent au 01/11/2014. Pour en savoir plus, rendez-vous sur [edfentreprises.fr](http://edfentreprises.fr) ou

ou, 0,3% autres.

ou. Si vous n'êtes pas  
 sur.edf.fr. En cas de  
 devez saisir le  
 sur  
 et les économies

**Vos références**

Compte commercial : 1-3STO-2158  
Compte de facturation : 5681021607

**Facture 10014864141 du 25/12/2014**

---

**Total TTC pour le site****511,07**





**Votre contact**

Relation Client Sociétés Immobilières

S50576080527  05980 DD 302765



Du lundi au vendredi de 8h à 17h45

Téléphone : 0811 333 668

(0811 EDF NOU)

e-mail : edfentreprises-nord-ouest-21@edf.fr

www.edfentreprises.fr

FLX05800043902522-07RNRD01 ■

**CABINET SANDEVOIR**

**11 GRAND PLACE**

**59100 ROUBAIX**

**Dépannage électricité 24h/24 : 0 972 675 059**

(Prix d'un appel local)

**Vos références**

Compte commercial : 1-3STO-2158

Compte de facturation : 5681021607

Nom du client : PARTICIPATION FONCIERE

Lieu de consommation : 137 RUE DU 8 MAI 1945

ILOT 44 SOLFRECIM

59650 VILLENEUVE D ASCQ

**Facture 10018201102 du 25/02/2015**

A défaut de paiement à la date prévue, le montant TTC dû sera majoré de pénalités pour retard au taux annuel de 8,05 % et d'une indemnité pour frais de recouvrement par facture de 40,00 €.

Retrouvez l'ensemble de nos offres, des tarifs et autres informations sur la gestion de votre énergie sur [www.edfentreprises.fr](http://www.edfentreprises.fr)

Montant Hors T.V.A. :	605,69
Total T.V.A. (payée sur les débits) :	113,25
Total TTC en euros (détails au verso) :	<u>718,94</u>

Compte tenu de la situation de votre compte, le montant à payer s'élève à : 718,94 €

Nous vous remercions de votre règlement avant le : 12/03/2015

Aucun escompte n'est accordé pour paiement anticipé

Prochaine facture vers le 25/04/2015



Merci de retourner votre TIP daté et signé

Simplifiez-vous la vie, choisissez le prélèvement automatique



Document à conserver 10 ans

## Facture 10018201102 du 25/02/2015

Référence de votre contrat	1-354-3200	Souscrit depuis le	11/12/1981
Tarif Bleu pour clients non résidentiels	Option Base 16kVA	Prix réglementés	Ancienne référence
			011670748105169

Site : PARTICIPATION FONCIERE 137 RUE DU 8 MAI 1945 ILOT 44 SOLFRECIM 59650 VILLENEUVE D ASCQ  
 Réf. Acheminement Electricité : 01196092509751

### Données comptage

Identifiant de comptage : 567 Coefficient de lecture : 100  
 Type de compteur : Compteur Electro-Mécanique  
 Puissance souscrite actuelle (kW ou kVA) : 18,0

### Index de fin de période relevés (en gras) ou estimés en kWh

Période	Index de début	Index de fin
Base	22833 le 24/12/2014	26506 le 24/02/2015

### Évolution de votre consommation en kWh

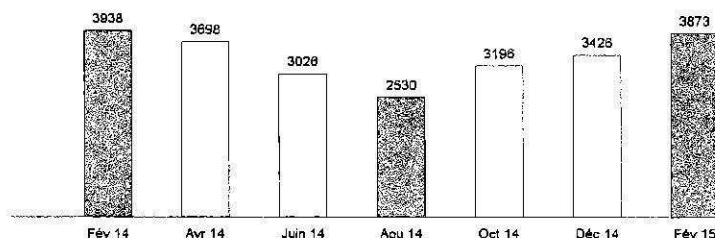

Prochain relevé vers le 22/08/2015  
 Auto-relevé permise du  
 13/04/2015 au 22/04/2015

Consommation d'après index de fin mesurés  
 Consommation d'après index de fin estimés

TVA si  
différente du  
taux normal

### Electricité : consommations et abonnements

TVA	Description	Période
5,50	Abonnement	du 01/02/2015 au 31/03/2015
5,50	Régularisation de l'abonnement	du 23/07/2012 au 31/07/2013
	Electricité Période unique	du 24/12/2014 au 23/02/2015
19,60	Régularisation Electricité Période unique	du 23/07/2012 au 31/07/2013

Quantité	Prix unitaire	Montant HT (€)
	17,30 €/mois	34,60
	0,86 €/mois	10,57
3 873 kWh	8,780 c€/kWh	340,05
24 674 kWh	0,420 c€/kWh	103,63
		<b>488,85</b>

### Total Electricité : consommations et abonnements (HT)

Total consommations facturées		3 873 kWh
Part fixe de l'acheminement versé par EDF au gestionnaire de réseau	23,70 €	
Part variable de l'acheminement versé par EDF au gestionnaire de réseau	123,93 €	

### Taxes et contributions

TVA	Description	Période
	Contribution au Service Public de l'Electricité	du 24/12/2014 au 31/12/2014
	Contribution au Service Public de l'Electricité	du 01/01/2015 au 23/02/2015
	Taxe Départementale sur la Conso. Finale d'Electricité	du 24/12/2014 au 31/12/2014
	Taxe Départementale sur la Conso. Finale d'Electricité	du 01/01/2015 au 23/02/2015
	Taxe Communale sur la Conso. Finale d'Electricité	du 24/12/2014 au 31/12/2014
	Taxe Communale sur la Conso. Finale d'Electricité	du 01/01/2015 au 23/02/2015
5,50	Contribution Tarifaire d'Acheminement	

Assiette	Prix unitaire	Montant (€)
500 kWh	1,650 c€/kWh	8,25
3 373 kWh	1,950 c€/kWh	65,77
500 kWh	0,317 c€/kWh	1,59
3 373 kWh	0,319 c€/kWh	10,76
500 kWh	0,621 c€/kWh	3,11
3 373 kWh	0,621 c€/kWh	20,95
23,70	27,04%	6,41

### Total Taxes et Contributions

**116,84**

### Total HTVA pour le site

**605,69**

L'Arrêté du 28/07/2014 relatif aux tarifs réglementés de vente d'électricité a modifié rétroactivement les prix du 23/07/2012 au 31/07/2013. Une régularisation des prix de

**Votre contact**

Relation Client Sociétés Immobilières

Du lundi au vendredi de 8h à 17h45

**Téléphone : 0811 333 668**  
(0811 EDF NOU)

e-mail : edfentreprises-nord-ouest-21@edf.fr

[www.edfentreprises.fr](http://www.edfentreprises.fr)

S51181197965 ■ 07720 DD 349022



FLX11500042800001-07RNRD01 ■

**SCPI PF1 C/O SANDEVOIR**  
**11 GRAND PLACE**  
**59100 ROUBAIX**

**Dépannage électricité 24h/24 : 0 972 675 059**

(Prix d'un appel local)

**Vos références**

Compte commercial : 1-3STO-2158

Compte de facturation : 5681021607

Nom du client : SCPI PF1

Lieu de consommation : 137 RUE DU 8 MAI 1945  
ILOT 44 SOLFRECIM  
59650 VILLENEUVE D ASCQ

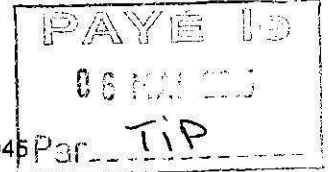

**Facture 10021372384 du 25/04/2015**

A défaut de paiement à la date prévue, le montant TTC dû sera majoré de pénalités pour retard au taux annuel de 8,05 % et d'une indemnité pour frais de recouvrement par facture de 40,00 €.

Retrouvez l'ensemble de nos offres, des tarifs et autres informations sur la gestion de votre énergie sur [www.edfentreprises.fr](http://www.edfentreprises.fr)

Montant Hors T.V.A. :	<b>463,34</b>
Total T.V.A. (payée sur les débits) :	<b>86,73</b>
Total TTC en euros (détails au verso) :	<b>550,07</b>

Compte tenu de la situation de votre compte, le montant à payer s'élève à : **550,07 €**

Nous vous remercions de votre règlement avant le : **11/05/2015**

Aucun escompte n'est accordé pour paiement anticipé

**Prochaine facture vers le 25/06/2015**

**Merci de retourner votre TIP daté et signé**

**Simplifiez-vous la vie, choisissez le prélèvement automatique**



## Facture 10021372384 du 25/04/2015

Référence de votre contrat : 1-3S4-3200      Souscrit depuis le : 11/12/1981  
 Tarif Bleu pour clients non résidentiels Option Base 18kVA - Prix réglementés      Ancienne référence : 011670746105169

Site : SCPI PF1 137 RUE DU 8 MAI 1945 ILOT 44 SOLFRECIM 59650 VILLENEUVE D ASCQ  
 Réf. Acheminement Electricité : 01196092509751

### Données comptage

Identifiant de comptage : 567      Coefficient de lecture : 100  
 Type de compteur : Compteur Electro-Mécanique  
 Puissance souscrite actuelle (kW ou kVA) : 18,0

### Index de fin de période relevés (en gras) ou estimés en kWh

Période	Index de début	Index de fin
Base	26506 le 24/02/2015	30125 le 24/04/2015

### Évolution de votre consommation en kWh

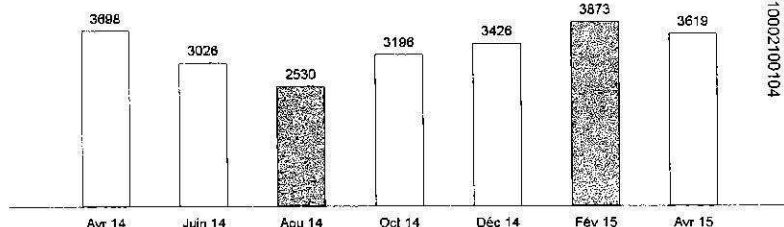

### Prochain relevé vers le 22/08/2015

Auto-relevé permise du  
 13/06/2015 au 22/06/2015

Consommation d'après index de fin mesurés  
 Consommation d'après index de fin estimés

TVA si  
 différente du  
 taux normal

### Electricité : consommations et abonnements

Quantité	Prix unitaire	Montant HT (€)
Abonnement	17,30 €/mois	34,60
Electricité Période unique	8,780 c€/kWh	317,75
<b>Total Electricité : consommations et abonnements (HT)</b>		<b>352,35</b>
Total consommations facturées	3 619 kWh	
Part fixe de l'acheminement versé par EDF au gestionnaire de réseau	23,70 €	
Part variable de l'acheminement versé par EDF au gestionnaire de réseau	115,81 €	

### Total Electricité : consommations et abonnements (HT)

### Taxes et contributions

Assiette	Montant (€)
Contribution au Service Public de l'Electricité	70,57
Taxe Départementale sur la Conso. Finale d'Electricité	11,54
Taxe Communale sur la Conso. Finale d'Electricité	22,47
Contribution Tarifaire d'Acheminement	6,41
<b>Total Taxes et Contributions</b>	<b>110,99</b>

### Total HTVA pour le site

**463,34**

### TVA

Assiette	Montant (€)
TVA à 5,50%	2,26
TVA à 20,00%	84,47
<b>Total TVA pour le site</b>	<b>86,73</b>





**Votre contact**

Relation Client Sociétés Immobilières

Du lundi au vendredi de 8h à 17h45

Téléphone : **0811 333 668**

(0811 EDF NOU)

e-mail : edfentreprises-nord-ouest-21@edf.fr

[www.edfentreprises.fr](http://www.edfentreprises.fr)

S51773006657  00111 DD 302373



FLX17600047603295-07RNRD01

**SCPI PF1 C/O SANDEVOIR**

**11 GRAND PLACE**

**59100 ROUBAIX**

**Dépannage électricité 24h/24 : 0 972 675 059**

(Prix d'un appel local)

**Vos références**

Compte commercial : **1-3STO-2158**

Compte de facturation : **5681021607**

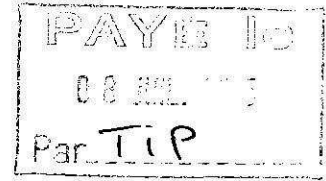

**Nom du client : SCPI PF1**

**Lieu de consommation : 137 RUE DU 8 MAI 1945**

**ILOT 44 SOLFRECIM**

**59650 VILLENEUVE D ASCQ**

**Facture 10024492765 du 25/06/2015**

A défaut de paiement à la date prévue, le montant TTC dû sera majoré de pénalités pour retard au taux annuel de 8,05 % et d'une indemnité pour frais de recouvrement par facture de 40,00 €.

Retrouvez l'ensemble de nos offres, des tarifs et autres informations sur la gestion de votre énergie sur [www.edfentreprises.fr](http://www.edfentreprises.fr)

Montant Hors T.V.A. :	<b>386,57</b>
Total T.V.A. (payée sur les débits) :	<b>71,37</b>
Total TTC en euros (détails au verso) :	<b>457,94</b>

Compte tenu de la situation de votre compte, le montant à payer s'élève à : **457,94 €**

Nous vous remercions de votre règlement avant le : **10/07/2015**

Aucun escompte n'est accordé pour paiement anticipé

**Prochaine facture vers le 25/08/2015**

**Merci de retourner votre TIP daté et signé**

**Simplifiez-vous la vie, choisissez le prélèvement automatique**



Document à conserver 10 ans

## Facture 10024492765 du 25/06/2015

Référence de votre contrat : 1-354-3200 Bouscrit depuis le : 11/12/1981  
 Tarif Bleu pour clients non résidentiels, Option Base 18kVA, Prix réglementés Ancienne référence : 011670746105169

Site : SCPI PF1 137 RUE DU 8 MAI 1945 ILOT 44 SOLFRECIM 59650 VILLENEUVE D ASCQ  
 Réf. Acheminement Electricité : 01196092509751

### Données comptage

Identifiant de comptage : 567 Coefficient de lecture : 100  
 Type de compteur : Compteur Electro-Mécanique  
 Puissance souscrite actuelle (kW ou kVA) : 18,0

### Index de fin de période relevés (en gras) ou estimés en kWh

Période	Index de début	Index de fin
Base	30125 le 24/04/2015	33086 le 24/06/2015

### Évolution de votre consommation en kWh

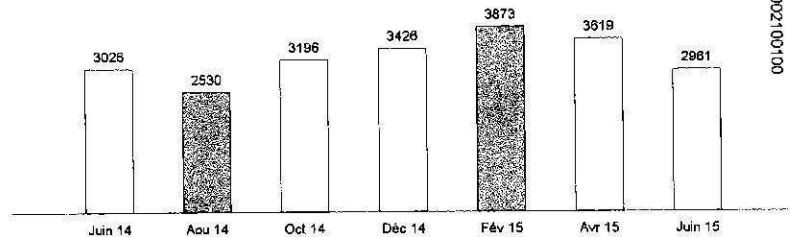

Prochain relevé vers le 22/08/2015  
 Auto-relevé permise du  
 13/10/2015 au 22/10/2015

■ Consommation d'après index de fin mesurés  
 □ Consommation d'après index de fin estimés

### Electricité : consommations et abonnements

Abonnement du 01/06/2015 au 31/07/2015  
 Electricité Période unique du 24/04/2015 au 23/06/2015

### Total Electricité : consommations et abonnements (HT)

Total consommations facturées 2 961 kWh  
 Part fixe de l'acheminement versé par EDF au gestionnaire de réseau 23,70 €  
 Part variable de l'acheminement versé par EDF au gestionnaire de réseau 94,75 €

Quantité	Prix unitaire	Montant HT (€)
	17,30 €/mois	34,60
2 961 kWh	8,780 c€/kWh	259,98
		<b>294,58</b>

### Taxes et contributions

Contribution au Service Public de l'Electricité du 24/04/2015 au 23/06/2015  
 Taxe Départementale sur la Conso. Finale d'Electricité du 24/04/2015 au 23/06/2015  
 Taxe Communale sur la Conso. Finale d'Electricité du 24/04/2015 au 23/06/2015  
 Contribution Tarifaire d'Acheminement

Assiette	Montant (€)
2 961 kWh	1,950 c€/kWh
2 961 kWh	0,319 c€/kWh
2 961 kWh	0,621 c€/kWh
23,70	27,04%
	<b>91,99</b>

### Total HTVA pour le site

386,57

TVA	Assiette	Montant (€)
TVA à 5,50%	41,01	2,26
TVA à 20,00%	345,56	69,11
<b>Total TVA pour le site</b>		<b>71,37</b>

Par décision des Pouvoirs Publics, les tarifs réglementés de vente d'électricité évoluent au 01/11/2014. Pour en savoir plus, rendez-vous sur [edfentreprises.fr](http://edfentreprises.fr) ou

# facture

AFI



S20573049372 03051 TF 554319 ■ 0004  
1/1 - 3051/3244 - 6157 LG2 541631 AF1

CABINET SANDEVOIR  
11 GRAND PLACE  
59100 ROUBAIX

Une marque de **GDF SUEZ**

### lieu de consommation

CR.G6 ROUE  
139 RUE DU 8 MAI 1945  
59650 VILLENEUVE D ASCQ  
**Gaz naturel :**  
Installation : 0000553385  
PCE : 01195658356388  
Profil et CAR : P12 000 000 301 451

### vos référence client

PARTICIPATION FONCIERE PARIS  
300 000 485 050

### vos conseiller clientèle

Du lundi au vendredi : 8h30 - 18h00  
Service Clients  
tel. 0969 398 585 (Appel non surtaxé)  
fax. 0811 01 22 22  
serviceclients@gdfsuez.com  
GAZ DE FRANCE  
TSA 15702  
59783 LILLE CEDEX 9

### Dépannage 24H/24

Gaz naturel : 0800 47 33 33

facture n° 20022756841 du 25 février 2012

montant TTC à régler avant le 12 mars 2012

**4 943,20 €**

Cette facture est basée sur le relevé de vos consommations.

■ gaz naturel	4 136,72 €
<b>total HTVA</b>	<b>4 136,72 €</b>
TVA à 5,5 % calculée sur 30,65 €	1,69 €
TVA à 19,6 % calculée sur 4 106,07 €	804,79 €
<b>Total TVA [TVA payée sur les débits]</b>	<b>806,48 €</b>
<b>total TTC</b>	<b>4 943,20 €</b>
<b>montant à régler</b>	<b>4 943,20 €</b>

(Prévoyez le délai d'acheminement de votre règlement)  
détail au verso >



prochaine facture vers le 22 avril 2012  
prochaine relève vers le 22 août 2012

### Historique de votre facturation en €

2011	fév.	4 656,83
	avr.	3 425,38
	juin	1 307,84
	août	-2 031,36
	oct.	1 351,13
	déc.	4 650,03
2012	fév.	4 943,20

Montants TTC, services compris

### Historique de vos consommations en kWh

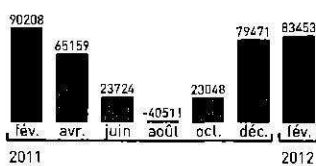

gaz naturel

■ relève Distributeur ■ estim. Fournisseur □ estim. Distributeur □ relève client

PAYÉ le  
28 FEV. 2012  
Par TIP

SALSI

### Meilleurs vœux pour 2012 !

Les équipes GDF SUEZ  
vous souhaitent une année 2012  
pleine d'énergie et de projets réussis.

### Pour mieux comprendre votre facture

Vous trouverez au verso le détail de vos  
consommations et de votre facturation (totaux  
hors taxes, par TVA et toutes taxes comprises).

décompte à conserver

bénéficiaire GDF SUEZ

Payeur CABINET SANDEVOIR

référence

300000485050020022756841

montant en euros  
494320

000645004100

74300000485050020022756841645851

montant en euros  
494320

Paiement

# vosre facture en détail

facture n° 20022756841 du 25 février 2012

document à conserver 5 ans

	numéro de compteur	ancien index	nouvel index	consommat° en m3	coefficient conversion	consommat° en kWh/Qté	prix unitaire HT en euros	montant en euros	Ta
<b>gaz naturel</b> <i>Votre tarif réglementé : B2I</i>									
<i>Votre contrat arrive à échéance le 05/05/2012. Il sera renouvelé tacitement (préavis de résiliation : 1 mois).</i>									
Abonnement du 23/12 au 31/12							153,48	<b>3,78</b>	5,5%
Abonnement du 01/01 au 23/02							159,24	<b>23,56</b>	5,5%
Remb. Abo. d'avance du 23/12/11 au 22/02/12							153,48	<b>-26,07</b>	5,5%
Abonnement d'avance du 24/02 au 22/04							159,24	<b>25,30</b>	5,5%
Consommation du 26/08/11 au 23/02/12	985	12172	31207	19035	9,77	185972			
- du 26/08 au 30/09						36785	0,04520	<b>1 662,68</b>	19,6%
- du 01/10 au 31/12						94008	0,04740	<b>4 455,98</b>	19,6%
- du 01/01 au 23/02						55179	0,04950	<b>2 731,36</b>	19,6%
Estimation facturée du 26/08 au 22/10								<b>-1 076,33</b>	19,6%
Estimation facturée du 23/10 au 22/12								<b>-3 766,93</b>	19,6%
Contribution tarifaire d'acheminement								<b>4,08</b>	5,5%
TICGN* du 23/10 au 22/12						-79471	0,00119	<b>-94,57</b>	19,6%
TICGN* du 26/08 au 22/10						-23048	0,00119	<b>-27,43</b>	19,6%
TICGN* du 26/08/11 au 23/02/12						185972	0,00119	<b>221,31</b>	19,6%
<b>services et prestations techniques</b>									
Espace Client								<b>Gratuit</b>	
<b>total HTVA en euros</b>								<b>4 136,72</b>	
TVA à 5,5 %								<b>1,69</b>	
TVA à 19,6 %								<b>804,79</b>	
<b>total TTC en euros</b>								<b>4 943,20</b>	



Taux d'intérêt appliqué en cas de retard de paiement : 1,14%

**TVA** : payée sur les débits, elle s'applique à l'abonnement, la consommation, les prestations, les contributions et taxes locales d'électricité

\* TICGN : taxe intérieure sur les consommations de gaz naturel.

Un paiement anticipé ne donne lieu à aucun escompte.

# facture

AFI



S21152783329 05619 TF 558748  
1/1 - 5619/6159 - 11449 LG2

0004  
700199 AF1

CABINET SANDEVOIR  
11 GRAND PLACE  
59100 ROUBAIX

Une marque de **GDF SUEZ**

### lieu de consommation

CR.G6 ROUE  
139 RUE DU 8 MAI 1945  
59650 VILLENEUVE D ASCQ  
**Gaz naturel :**  
Installation : 0000553385  
PCE : 01195658356388  
Profil et CAR : P12 000 000 235 194

### vos référence client

PARTICIPATION FONCIERE PARIS  
300 000 485 050

### vos conseiller clientèle

Du lundi au vendredi : 8h30 - 18h00  
Service Clients  
tel. 0969 398 585 (Appel non surtaxé)  
fax. 0811 01 22 22  
serviceclients@gdfsuez.com  
GAZ DE FRANCE  
TSA 15702  
59783 LILLE CEDEX 9

### Dépannage 24H/24

Gaz naturel : 0800 47 33 33

facture n° 40007804480 du 23 avril 2012

montant TTC à régler avant le 09 mai 2012

**2 117,98 €**

Cette facture est basée sur une estimation de vos consommations.

■ gaz naturel	1 774,47 €
<b>total HTVA</b>	<b>1 774,47 €</b>
TVA à 5,5 % calculée sur 30,38 €	1,67 €
TVA à 19,6 % calculée sur 1 744,09 €	341,84 €
<b>Total TVA (TVA payée sur les débits)</b>	<b>343,51 €</b>
<b>total TTC</b>	<b>2 117,98 €</b>
<b>montant à régler</b>	<b>2 117,98 €</b>

(Prévoyez le délai d'acheminement de votre règlement)

détail au verso >



prochaine facture vers le 22 juin 2012  
prochaine relève vers le 22 août 2012

### Historique de votre facturation en €

2011	avr.	3 425,38
	juin	1 307,84
	août	-2 031,36
	oct.	1 351,13
	déc.	4 650,03
2012	fév.	4 943,20
	avr.	2 117,98

Montants TTC, services compris

### Historique de vos consommations en kWh

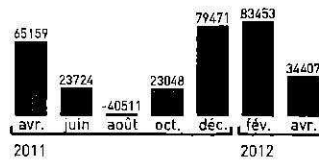

gaz naturel

■ relève Distributeur ■ estim. Fournisseur □ estim. Distributeur □ relève client

PAYE le  
30 AVR. 2012  
Par T.I.P.

### Pour mieux comprendre votre facture

Vous trouverez au verso le détail de vos consommations et de votre facturation (totaux hors taxes, par TVA et toutes taxes comprises).

### Découvrez le site gazdefrance.fr

Vous y trouverez nos offres et des informations sur l'énergie (marché, solutions pour une meilleure utilisation).

décompte à conserver

bénéficiaire GDF SUEZ

Payeur CABINET SANDEVOIR

référence

300000485050040007804480

montant en euros

211798

000645004100

8130000485050040007804480615851

montant en euros

211798

Paiement

# vosre facture en détail

facture n° 40007804480 du 23 avril 2012

document à conserver 5 ans

	numéro de compteur	ancien index	nouvel index	consommat° en m3	coefficient conversion	consommat° en kWh/Qté	prix unitaire HT en euros	montant en euros	Taux
<b>gaz naturel</b> Votre tarif réglementé : B2l									
Votre contrat arrive à échéance le 05/05/2012. Il sera renouvelé tacitement (préavis de résiliation : 1 mois).									
Abonnement du 24/02 au 22/04							159,24	<b>25,30</b>	5,5%
Remb. Abo. d'avance du 24/02 au 22/04							159,24	<b>-25,30</b>	5,5%
Abonnement d'avance du 23/04 au 22/06							159,24	<b>26,61</b>	5,5%
Estimation du 24/02 au 22/04 **	985	31207	34729		9,77	34407	0,04950	<b>1 703,15</b>	19,6%
Contribution tarifaire d'acheminement								<b>3,77</b>	5,5%
TICGN* du 24/02 au 22/04						34407	0,00119	<b>40,94</b>	19,6%

## services et prestations techniques

Espace Client Gratuit

**total HTVA en euros** **1 774,47**

TVA à 5,5 % 1,67

TVA à 19,6 % **341,84**

**total TTC en euros** **2 117,98**

\*\* Le coefficient de conversion est celui transmis par le distributeur lors du dernier relevé. Il sert à calculer le nouvel index à partir de la consommation estimée en kWh. Ce nouvel index est arrondi.



Photo: © Lutz Hamann - Réalisation: UNÉDITE

Taux d'intérêt appliqué en cas de retard de paiement : 2,13%

**TVA** : payée sur les débits, elle s'applique à l'abonnement, la consommation, les prestations, les contributions et taxes locales d'électricité

\* TICGN : taxe intérieure sur les consommations de gaz naturel.

Un paiement anticipé ne donnera lieu à aucun escompte

1/1 - 5619/6159 - 11450 - 50114071000561900010001014100001

P503/4



S21753723762 05020 TF 575142 ■ 1230  
1/1 - 5020/5574 - 10395 LG2 701035 AF1



**CABINET SANDEVOIR**  
11 GRAND PLACE  
59100 ROUBAIX

**facture n° 20023415413** du 22 juin 2012  
**montant TTC à régler avant le 09 juillet 2012**

**743,68 €**

(Prévoyez le délai d'acheminement de votre règlement) détail au verso ->

Cette facture est basée sur une estimation de vos consommations.

■ gaz naturel	625,41 €
<b>total HTVA</b>	<b>625,41 €</b>
TVA à 5,5 % calculée sur 30,57 €	1,68 €
TVA à 19,6 % calculée sur 594,84 €	116,59 €
<b>Total TVA (TVA payée sur les débits)</b>	<b>118,27 €</b>
<b>total TTC</b>	<b>743,68 €</b>
<b>montant à régler</b>	<b>743,68 €</b>

**Gaz de France Provalys devient GDF SUEZ Energies France**

Plus que jamais, toutes nos énergies à votre service

**lieu de consommation**

CR.66 ROUE  
139 RUE DU 8 MAI 1945  
59650 VILLENEUVE D ASCQ  
**Gaz naturel :**  
Installation : 0000553385  
PCE : 01195658356388  
Profil et CAR : P12 000 000 235 194

**vos référence client**

PARTICIPATION FONCIERE PARIS  
300 000 485 050

**vos conseiller Energies France**

Du lundi au vendredi : 8h30 - 18h00  
Service Clients  
tel. 0969 398 585 (Appel non surtaxé)  
fax. 0811 01 22 22  
serviceclients@gdfsuez.com  
GDF SUEZ  
TSA 15702  
59783 LILLE CEDEX 9

**Dépannage 24H/24**

Gaz naturel : 0800 47 33 33

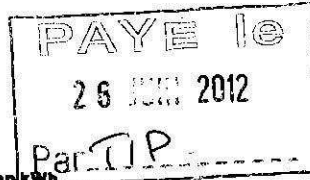

**Historique de vos consommations en kWh**

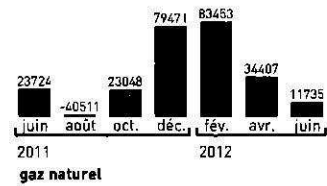

Le 26 JUIN 2012

**prochaine facture** vers le 22 août 2012  
**prochaine relève** vers le 22 août 2012

**Historique de votre facturation en €**

2011	juin	1 307,84
	août	-2 031,36
	oct.	1 351,13
	déc.	4 650,03
2012	fév.	4 943,20
	avr.	2 117,98
	juin	743,68

Montants TTC, services compris

**Pour mieux comprendre votre facture**  
Vous trouverez au verso le détail de vos consommations et de votre facturation (totaux hors taxes, par TVA et toutes taxes comprises).

**Découvrez le site www.gdfsuez.com**  
Vous y trouverez nos offres et des informations sur l'énergie (marché, solutions pour une meilleure utilisation).

décompte à conserver

bénéficiaire GDF SUEZ

Payeur CABINET SANDEVOIR

référence

**300000485050020023415413**

montant en euros

**74368**

00645004100

1130000485050020023415413627851

montant en euros

**74368**

Paiement

# vosre facture en détail

facture n° 20023415413 du 22 juin 2012

document à conserver 5 ans

	numéro de compteur	ancien index	nouvel index	consommat° en m3	coefficient conversion	consommat° en kWh/Qté	prix unitaire HT en euros	montant en euros	Ta
<b>gaz naturel</b> Votre tarif réglementé : B2I									
Votre contrat arrive à échéance le 05/05/2013. Il sera renouvelé tacitement (préavis de résiliation : 1 mois).									
Abonnement du 23/04 au 22/06						159,24		<b>26,61</b>	5,5%
Remb. Abo. d'avance du 23/04 au 22/06						159,24		<b>-26,61</b>	5,5%
Abonnement d'avance du 23/06 au 22/08						159,24		<b>26,61</b>	5,5%
Estimation du 23/04 au 22/06 **	985	34729	35930		9,77	11735	0,04950	<b>580,88</b>	19,6%
Contribution tarifaire d'acheminement								<b>3,96</b>	5,5%
TICGN* du 23/04 au 22/06						11735	0,00119	<b>13,96</b>	19,6%
<b>services et prestations techniques</b>									
Espace Client								<b>Gratuit</b>	
<b>total HTVA en euros</b>								<b>625,41</b>	
TVA à 5,5 %								<b>1,68</b>	
TVA à 19,6 %								<b>116,59</b>	
<b>total TTC en euros</b>								<b>743,68</b>	

\*\* Le coefficient de conversion est celui transmis par le distributeur lors du dernier relevé. Il sert à calculer le nouvel index à partir de la consommation estimée en kWh. Ce nouvel index est arrondi.

Taux d'intérêt appliqué en cas de retard de paiement : 2,13%

**TVA** : payée sur les débits, elle s'applique à l'abonnement, la consommation, les prestations, les contributions et taxes locales d'électricité

\* TICGN : taxe intérieure sur les consommations de gaz naturel.

Un paiement anticipé ne donnera lieu à aucun escompte.



SAISI

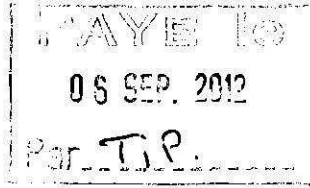

S22385331481 05786 TF 504310 1230  
1/1 - 5786/6655 - 11945 LG2 701485 AFI



CABINET SANDEVOIR  
11 GRAND PLACE  
59100 ROUBAIX

lieu de consommation

CR.G6 ROUE  
139 RUE DU 8 MAI 1945  
59650 VILLENEUVE D ASCQ

Gaz naturel :

Installation : 0000553385  
PCE : 01195658356388  
Profit et CAR : P12 000 000 235 194

vos référence client

PARTICIPATION FONCIERE PARIS  
300 000 485 050

vos conseiller Energies France

Du lundi au vendredi : 8h30 - 18h00  
Service Clients  
tel. 0969 398 585 (Appel non surtaxé)  
fax. 0811 01 22 22  
serviceclients@gdfsuez.com  
GDF SUEZ

TSA 15702  
59783 LILLE CEDEX 9

Dépannage 24H/24

Gaz naturel : 0800 47 33 33

facture n° 20023739623 du 24 août 2012

montant TTC à régler avant le 10 septembre 2012

1 910,58 €

(Prévoyez le délai d'acheminement de votre règlement) détail au verso ->

Cette facture est basée sur le relevé de vos consommations.

gaz naturel	1 601,22 €
<b>total HTVA</b>	<b>1 601,22 €</b>
TVA à 5,5 % calculée sur 31,77 €	1,75 €
TVA à 19,6 % calculée sur 1 569,45 €	307,61 €
<b>Total TVA (TVA payée sur les débits)</b>	<b>309,36 €</b>
<b>total TTC</b>	<b>1 910,58 €</b>
<b>montant à régler</b>	<b>1 910,58 €</b>

**Gaz de France Provalys devient GDF SUEZ Energies France**

Plus que jamais, toutes nos énergies à votre service

prochaine facture vers le 22 octobre 2012  
prochaine relève vers le 22 février 2013

Historique de votre facturation en C

2011	août	-2 031,36
	oct.	1 351,13
	déc.	4 650,03
2012	fév.	4 943,20
	avr.	2 117,98
	juin	743,68
	août	1 910,58

Montants TTC, services compris

Historique de vos consommations en kWh

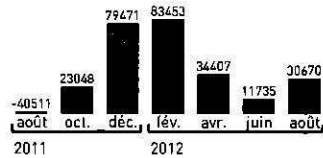

gaz naturel

relève Distributeur ■ estim. Fournisseur □ estim. Distributeur □ relève client

Pour mieux comprendre votre facture

Vous trouverez au verso le détail de vos consommations et de votre facturation (totaux hors taxes, par TVA et toutes taxes comprises).

Découvrez le site www.gdfsuez.com

Vous y trouverez nos offres et des informations sur l'énergie (marché, solutions pour une meilleure utilisation).

décompte à conserver

bénéficiaire GDF SUEZ

Payeur CABINET SANDEVOIR

référence 300000485050020023739623

montant en euros 1910,58

000645004100

75300000485050020023739623620851

montant en euros 1910,58

Paiement

GDF SUEZ - S.A. au capital de 2.321.639.015 euros - Siège : 1 place Samuel de Champlain, 92400 COURBEVOIE - www.gdfsuez.com - S12 107 651 RCS NANTERRE - NI TVA FR 13 562 07 851

# vosre facture en détail

facture n° 20023739623 du 24 août 2012

document à conserver 5 ans

	numéro de compteur	ancien index	nouvel index	consommat° en m3	coefficient conversion	consommat° en kWh/Qté	prix unitaire HT en euros	montant en euros	de VA
<b>gaz naturel</b> Votre tarif réglementé : B2l									
Votre contrat arrive à échéance le 05/05/2013. Il sera renouvelé tacitement (préavis de résiliation : 1 mois).									
Abonnement du 23/06 au 19/07							159,24	11,78	5,5%
Abonnement du 20/07 au 23/08							162,72	15,60	5,5%
Remb. Abo. d'avance du 23/06 au 22/08							159,24	-26,61	5,5%
Abonnement d'avance du 24/08 au 22/10							162,72	26,75	5,5%
Consommation du 24/02 au 23/08	985	31207	39029	7822	9,82	76812			
- du 24/02 au 19/07						62040	0,04950	3 070,98	19,6%
- du 20/07 au 23/08						14772	0,05050	745,99	19,6%
Estimation facturée du 24/02 au 22/04								-1 703,15	19,6%
Estimation facturée du 23/04 au 22/06								-580,88	19,6%
Contribution tarifaire d'acheminement								4,25	5,5%
TICGN* du 24/02 au 22/04						-34407	0,00119	-40,94	19,6%
TICGN* du 23/04 au 22/06						-11735	0,00119	-13,96	19,6%
TICGN* du 24/02 au 23/08						76812	0,00119	91,41	19,6%
<b>services et prestations techniques</b>									
Espace Client								Gratuit	
<b>total HTVA</b> en euros								<b>1 601,22</b>	
TVA à 5,5 %								1,75	
TVA à 19,6 %								307,61	
<b>total TTC</b> en euros								<b>1 910,58</b>	

Taux d'intérêt appliqué en cas de retard de paiement : 2,13%

**TVA** : payée sur les débits, elle s'applique à l'abonnement, la consommation, les prestations, les contributions et taxes locales d'électricité

\* TICGN : taxe intérieure sur les consommations de gaz naturel.

Un paiement anticipé ne donnera lieu à aucun escompte.



S22970879851 00864 DD 539377  1200  
1/1 - 664/12929 - 1605 LG2 702059 AF1



CABINET SANDEVOIR  
11 GRAND PLACE  
59100 ROUBAIX

GDF SUEZ - S.A. au capital de 2.321.773.449 euros - Siège : 1 place Samuel de Champlain, 92400 COUREVOIE - www.gdfsuez.com - 542 107 651 RCS NANTERRE - NI TVA FR 13 542 107 651

■ lieu de consommation

CR.G6 ROUE  
139 RUE DU 8 MAI 1945  
59650 VILLENEUVE D ASCQ  
**Gaz naturel :**  
Installation : 0000553385  
PCE : 01195658356388  
Profil et CAR : P12 000 000 235 194

■ votre référence client

PARTICIPATION FONCIERE PARIS  
300 000 485 050

■ votre conseiller Energies France

Du lundi au vendredi : 8h30 - 18h00  
Service Clients  
tel. 0969 398 585\*  
fax. 0811 01 22 22  
serviceclients@gdfsuez.com  
GDF SUEZ  
TSA 15702  
59783 LILLE CEDEX 9

**Dépannage 24H/24**

Gaz naturel : 0800 47 33 33\*\*

\*Numéro Cristal : Appel non surtaxé depuis poste fixe  
Appel gratuit

**facture n° 20024065643** du 22 octobre 2012  
**montant TTC à régler avant le 06 novembre 2012 1 357,01 €**

(Prévoyez le délai d'acheminement de votre règlement)  
détail au verso ->

Cette facture est basée sur une estimation de vos consommations.

■ gaz naturel	1 138,33 €
<b>total HTVA</b>	<b>1 138,33 €</b>
TVA à 5,5 % calculée sur 31,45 €	1,73 €
TVA à 19,6 % calculée sur 1 106,88 €	216,95 €
<b>Total TVA (TVA payée sur les débits)</b>	<b>218,68 €</b>
<b>total TTC</b>	<b>1 357,01 €</b>
<b>montant à régler</b>	<b>1 357,01 €</b>

**Gaz de France Provalys devient GDF SUEZ Energies France**

Plus que jamais, toutes nos énergies à votre service

**Historique de vos consommations en kWh**

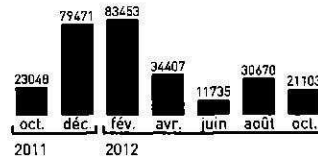

gaz naturel

■ relève Distributeur ■ estim. Fournisseur  estim. Distributeur  relève client

30 oct. 2012  
TIP

prochaine facture vers le 22 décembre 2012  
prochaine relève vers le 22 février 2013

**Historique de votre facturation en €**

2011	oct.	1 351,13
	déc.	4 650,03
2012	fév.	4 943,20
	avr.	2 117,98
	juin	743,68
	août	1 910,58
	oct.	1 357,01

Montants TTC, services compris

**Pour mieux comprendre votre facture**

Vous trouverez au verso le détail de vos consommations et de votre facturation (taux hors taxes, par TVA et toutes taxes comprises).

**Découvrez le site www.gdfsuez.com**

Vous y trouverez nos offres et des informations sur l'énergie (marché, solutions pour une meilleure utilisation).

décompte à conserver    bénéficiaire GDF SUEZ    Payeur CABINET SANDEVOIR

référence **300000485050020024065643**

montant en euros **135701**

000645004100

38300000485050020024065643610851

montant en euros **135701**

Paie ment

# votre facture en détail

facture n° 20024065643 du 22 octobre 2012

document à conserver 5 ans

	numéro de compteur	ancien index	nouvel index	consommat° en m3	coefficient conversion	consommat° en kWh/Qté	prix unitaire HT en euros	montant en euros	Tau
<b>gaz naturel</b> Votre tarif réglementé : B2I supplément de prime fixe Votre contrat arrive à échéance le 05/05/2013. Il sera renouvelé tacitement (préavis de résiliation : 1 mois).									
Abonnement du 24/08/12 au 28/09/12							162,72	<b>16,05</b>	5,5%
Abonnement du 29/09/12 au 22/10/12							163,20	<b>10,73</b>	5,5%
Remb. Abo. d'avance du 24/08/12 au 22/10/12							162,72	<b>-26,75</b>	5,5%
Abonnement d'avance du 23/10/12 au 22/12/12							163,20	<b>27,27</b>	5,5%
Estimation du 24/08/12 au 22/10/12 **	985	39029	41178		9,82	21103			
- du 24/08/12 au 28/09/12						6488	0,05050	<b>327,64</b>	19,6%
- du 29/09/12 au 22/10/12						14615	0,05160	<b>754,13</b>	19,6%
Contribution tarifaire d'acheminement								<b>4,15</b>	5,5%
TICGN* du 24/08/12 au 22/10/12						21103	0,00119	<b>25,11</b>	19,6%

## services et prestations techniques

Espace Client

Gratuit

**total HTVA** en euros

**1 138,33**

TVA à 5,5 %

1,73

TVA à 19,6 %

216,95

**total TTC** en euros

**1 357,01**

\*\* Le coefficient de conversion est celui transmis par le distributeur lors du dernier relevé. Il sert à calculer le nouvel index à partir de la consommation estimée en kWh. Ce nouvel index est arrondi.

Taux d'intérêt appliqué en cas de retard de paiement : 2,13%

**TVA** : payée sur les débits, elle s'applique à l'abonnement, la consommation, les prestations, les contributions et taxes locales d'électricité

\* TICGN : taxe intérieure sur les consommations de gaz naturel.

Un paiement anticipé ne donnera lieu à aucun escompte.



S23806703004 04621 TF 579974 ■ 0004  
1/1 - 4621/5325 - 10151 LG2 704094 AF1



**CABINET SANDEVOIR**  
11 GRAND PLACE  
59100 ROUBAIX

GDF SUEZ - S.A. au capital de 2.321.773.449 euros - Siège : 1 place Samuel de Champlain, 92400 COURBEVOIE - www.gdfsuez.com - 542 107 651 RCS NANTERRE - N° TVA FR 13 542 107 651

**lieu de consommation**

CR.G6 ROUE  
139 RUE DU 8 MAI 1945  
59650 VILLENEUVE D ASCQ  
**Gaz naturel :**  
Installation : 0000553385  
PCE : 01195658356388  
Profil et CAR : P12 000 000 235 194

**vos référence client**

PARTICIPATION FONCIERE PARIS  
300 000 485 050

**vos conseiller Energies France**

Du lundi au vendredi : 8h30 - 18h00  
Service Clients  
tel. 0969 398 585\*  
fax. 0811 01 22 22  
clientpro@contact.gdfsuez.com  
GDF SUEZ  
TSA 15702  
59783 LILLE CEDEX 9

**Dépannage 24H/24**

Gaz naturel : 0800 47 33 33\*\*

\*Numéro Cristal : Appel non surtaxé depuis poste fixe  
\*\*Appel gratuit

**facture n° 420000425062** du 24 décembre 2012  
**montant TTC à régler avant le 08 janvier 2013 4 755,59 €**

(Prévoyez le délai d'acheminement de votre règlement)  
détail au verso ->

Cette facture est basée sur une estimation de vos consommations.

■ gaz naturel	3 980,01 €
<b>total HTVA</b>	<b>3 980,01 €</b>
TVA à 5,5 % calculée sur 31,94 €	1,76 €
TVA à 19,6 % calculée sur 3 948,07 €	773,82 €
<b>Total TVA (TVA payée sur les débits)</b>	<b>775,58 €</b>
<b>total TTC</b>	<b>4 755,59 €</b>
<b>montant à régler</b>	<b>4 755,59 €</b>

**Gaz de France Provalys devient GDF SUEZ Energies France**

Plus que jamais, toutes nos énergies à votre service

TIP

**Historique de vos consommations en kWh**

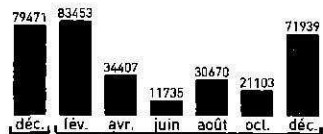

■ relève Distributeur ■ estim. Fournisseur □ estim. Distributeur □ relève client

prochaine facture vers le 22 février 2013  
prochaine relève vers le 22 février 2013

**Historique de votre facturation en €**

Mois	Montant
2011	déc. 4 650,03
2012	fév. 4 943,20
	avr. 2 117,98
	juin 743,68
	août 1 910,58
	oct. 1 357,01
	déc. 4 755,59

Montants TTC, services compris

**Rattrapage tarifaire Oct. à Déc. 2011 :**

Selon l'arrêté du 1er août 2012, votre facture peut être concernée par le rattrapage tarifaire des consommations du 4ème trimestre 2011.

**Pour être facturé au réel.**

Pour votre prochaine facture un technicien procédera à la relève des index de votre compteur. Ce relevé doit être effectué au moins une fois par an.

décompte à conserver    bénéficiaire GDF SUEZ    Payeur CABINET SANDEVOIR

référence **300000485050420000425062**

montant en euros **475559**

006645004100

24300000485050420000425062660851

montant en euros **475559**

Paiement

# vosre facture en détail

facture n° 420000425062 du 24 décembre 2012

document à conserver 5 ans

	numéro de compteur	ancien index	nouvel index	consommat° en m3	coefficient conversion	consommat° en kWh/Qté	prix unitaire HT en euros	montant en euros	Ta TVA
<b>gaz naturel</b> Votre tarif réglementé : B2l Votre contrat arrive à échéance le 05/05/2013. Il sera renouvelé tacitement (préavis de résiliation : 1 mois).									
Abonnement du 23/10/12 au 22/12/12							163,20	<b>27,27</b>	5,5%
Remb. Abo. d'avance du 23/10/12 au 22/12/12							163,20	<b>-27,27</b>	5,5%
Abonnement d'avance du 23/12/12 au 22/02/13							163,20	<b>27,72</b>	5,5%
Estimation du 23/10/12 au 22/12/12 **	985	41178	48504		9,82	71939	0,05160	<b>3 712,05</b>	19,6%
Contribution tarifaire d'acheminement								<b>4,22</b>	5,5%
TICGN* du 23/10/12 au 22/12/12						71939	0,00119	<b>85,61</b>	19,6%
Rattrapage tarifaire suite arrêté du 01 août 2012						94008	0,00160	<b>150,41</b>	19,6%
<b>services et prestations techniques</b>									
Espace Client								<b>Gratuit</b>	
<b>total HTVA en euros</b>								<b>3 980,01</b>	
TVA à 5,5 %								<b>1,76</b>	
TVA à 19,6 %								<b>773,82</b>	
<b>total TTC en euros</b>								<b>4 755,59</b>	

\*\* Le coefficient de conversion est celui transmis par le distributeur lors du dernier relevé. Il sert à calculer le nouvel index à partir de la consommation estimée en kWh. Ce nouvel index est arrondi.

Taux d'intérêt appliqué en cas de retard de paiement : 2,13%

**TVA** : payée sur les débits, elle s'applique à l'abonnement, la consommation, les prestations, les contributions et taxes locales d'électricité

Nos prix de quantité gaz incluent la contribution au tarif spécial de solidarité gaz

\* TICGN : taxe intérieure sur les consommations de gaz naturel.

Un paiement anticipé ne donnera lieu à aucun escompte.



S30699016910 04867 TF 550832  0004  
1/1 - 4867/5324 - 10127 LG2 704657 AF1

TIP

**CABINET SANDEVOIR**  
11 GRAND PLACE  
59100 ROUBAIX

**facture n° 40008837170** du 09 mars 2013  
**montant TTC à régler avant le 25 mars 2013** **7 715,75 €**

(Prévoyez le délai d'acheminement de votre règlement)  
détail au verso ->

**lieu de consommation**

CR.G6 ROUE  
139 RUE DU 8 MAI 1945  
59650 VILLENEUVE D ASCQ

**Gaz naturel :**

Installation : 0000553385  
PCE : 01195658356388  
Profil et CAR : P12 000 000 235 194

**votre référence client**

PARTICIPATION FONCIERE PARIS  
300 000 485 050

**votre conseiller Energies France**

Du lundi au vendredi : 8h30 - 18h00  
Service Clients  
tel. 0969 398 585\*  
fax. 0811 01 22 22  
clientpro@contact.gdfsuez.com  
GDF SUEZ  
TSA 15702  
59783 LILLE CEDEX 9

Cette facture est basée sur une estimation de vos consommations fournies par le distributeur.

■ gaz naturel	6 453,62 €
■ frais financiers	1,82 €

**total HTVA** **6 455,44 €**

TVA à 5,5 % calculée sur 32,66 €	1,80 €
TVA à 19,6 % calculée sur 6 420,96 €	1 258,51 €
Montant exonéré de TVA : 1,82 €	0,00 €
<b>Total TVA (TVA payée sur les débits)</b>	<b>1 260,31 €</b>

**total TTC** **7 715,75 €**

**montant à régler** **7 715,75 €**

**Gaz de France Provalys devient GDF SUEZ Energies France**

Plus que jamais, toutes nos énergies à votre service

prochaine facture vers le 22 avril 2013  
prochaine relève vers le 22 août 2013

**Historique de vos consommations en kWh**

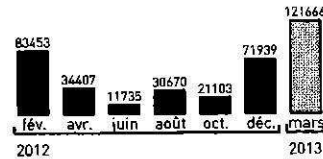

gaz naturel

■ relève Distributeur ■ estim. Fournisseur □ estim. Distributeur □ relève client

**Historique de votre facturation en €**

Mois	Montant (€)
2012 fév.	4 943,20
avr.	2 117,98
juin	743,68
août	1 910,58
oct.	1 357,01
déc.	4 755,59
2013 mars	7 715,75

Montants TTC, services compris

**Dépannage 24H/24**

Gaz naturel : 0800 47 33 33\*\*

\*Numéro Cristal : Appel non surtaxé depuis poste fixe  
Appel gratuit

**Pour mieux comprendre votre facture**

Vous trouverez au verso le détail de vos consommations et de votre facturation (totaux hors taxes, par TVA et toutes taxes comprises).

**Pour être facturé au réel.**

Pour être facturé au plus près de votre consommation réelle, communiquez les index de votre compteur à votre Conseiller entre le 07/04/2013 et le 19/04/2013.

décompte à conserver

bénéficiaire GDF SUEZ

Payeur CABINET SANDEVOIR

référence

300000485050040008837170

montant en euros  
7715,75

000645004100

07300000485050040008837170662851

montant en euros  
7715,75

Paiement

# vosre facture en détail

facture n° 40008837170 du 09 mars 2013

document à conserver 5 ans

	numéro de compteur	ancien index	nouvel index	consommat° en m3	coefficient conversion	consommat° en kWh/Qté	prix unitaire HT en euros	montant en euros	Tau:
<b>gaz naturel</b> Votre tarif réglementé : B2I									
Votre contrat arrive à échéance le 05/05/2013. Il sera renouvelé tacitement (préavis de résiliation : 1 mois).									
Abonnement du 23/12/12 au 31/12/12							163,20	4,02	5,5%
Abonnement du 01/01/13 au 08/03/13							166,44	30,55	5,5%
Remb. Abo. d'avance du 23/12/12 au 22/02/13							163,20	-27,72	5,5%
Abonnement d'avance du 09/03/13 au 22/04/13							166,44	20,52	5,5%
Consommation du 24/08/12 au 08/03/13	985	39029	60938	21909	9,80	214708			
- du 24/08/12 au 28/09/12						39235	0,05050	1 981,37	19,6%
- du 29/09/12 au 31/12/12						102450	0,05160	5 286,42	19,6%
- du 01/01/13 au 31/01/13						33787	0,05220	1 763,68	19,6%
- du 01/02/13 au 28/02/13						30516	0,05200	1 586,83	19,6%
- du 01/03/13 au 08/03/13						8720	0,05180	451,70	19,6%
Estimation facturée du 24/08/12 au 22/10/12								-1 081,77	19,6%
Estimation facturée du 23/10/12 au 22/12/12								-3 712,05	19,6%
Contribution tarifaire d'acheminement								5,29	5,5%
TICGN* du 23/10/12 au 22/12/12						-71939	0,00119	-85,61	19,6%
TICGN* du 24/08/12 au 22/10/12						-21103	0,00119	-25,11	19,6%
TICGN* du 24/08/12 au 08/03/13						214708	0,00119	255,50	19,6%
<b>services et prestations techniques</b>									
Espace Client								Gratuit	
<b>frais financiers</b>									
Frais pour retard de paiement								1,82	
<b>total HTVA en euros</b>								<b>6 455,44</b>	
TVA à 5,5 %								1,80	
TVA à 19,6 %								1 258,51	
<b>total TTC en euros</b>								<b>7 715,75</b>	

Taux d'intérêt appliqué en cas de retard de paiement : 0,12%

**TVA** : payée sur les débits, elle s'applique à l'abonnement, la consommation, les prestations, les contributions et taxes locales d'électricité

Nos prix de quantité gaz incluent la contribution au tarif spécial de solidarité gaz

\* TICGN : taxe intérieure sur les consommations de gaz naturel.

Un paiement anticipé ne donnera lieu à aucun escompte.

1/1 - 48675324 - 10128 - 500880232004867000100001014100001

P513V1





S31132598925 00884 DD 550121  0004 AF1  
1/1 - 884/1433 - 1995 LG2 705242

**CABINET SANDEVOIR**  
11 GRAND PLACE  
59100 ROUBAIX

**lieu de consommation**

CR.G6 ROUE  
139 RUE DU 8 MAI 1945  
59650 VILLENEUVE D ASCQ  
**Gaz naturel :**  
Installation : 0000553385  
PCE : 01195658356388  
Profil et CAR : P12 000 000 242 706

**votre référence client**

PARTICIPATION FONCIERE PARIS  
300 000 485 050

**votre conseiller Energies France**

Du lundi au vendredi : 8h30 - 18h00  
Service Clients  
tel. 0969 398 585\*  
fax. 0811 01 22 22  
clientpro@contact.gdfsuez.com  
GDF SUEZ  
TSA 15702  
59783 LILLE CEDEX 9

**Dépannage 24H/24**

Gaz naturel : 0800 47 33 33\*\*

\*Numéro Cristal : Appel non surtaxé depuis n poste fixe  
\*\*Appel gratuit

**facture n° 40008902957** du 22 avril 2013

montant TTC à régler avant le **07 mai 2013**

**2 408,73 €**

(Prévoyez le délai d'acheminement de votre règlement) détail au verso ->

Cette facture est basée sur une estimation de vos consommations.

■ gaz naturel	2 017,64 €
<b>total HTVA</b>	<b>2 017,64 €</b>
TVA à 5,5 % calculée sur 30,95 €	1,70 €
TVA à 19,6 % calculée sur 1 986,69 €	389,39 €
<b>Total TVA (TVA payée sur les débits)</b>	<b>391,09 €</b>
<b>total TTC</b>	<b>2 408,73 €</b>
<b>montant à régler</b>	<b>2 408,73 €</b>

**Gaz de France Provalys devient GDF SUEZ Energies France**

Plus que jamais, toutes nos énergies à votre service

**Historique de vos consommations en kWh**

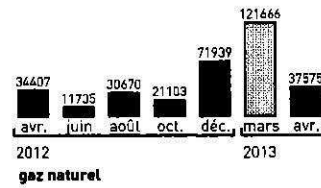

29 AVR. 2013  
TIP

**prochaine facture** vers le 22 juin 2013  
**prochaine relève** vers le 22 août 2013

**Historique de votre facturation en €**

Année	Mois	Montant (€)
2012	avr.	2 117,98
	juin	743,68
	août	1 910,58
	oct.	1 357,01
2013	déc.	4 755,59
	mars	7 715,75
	avr.	2 408,73

Montants TTC, services compris

**Pour mieux comprendre votre facture**

Vous trouverez au verso le détail de vos consommations et de votre facturation (totaux hors taxes, par TVA et toutes taxes comprises).

**Pour être facturé au réel.**

Pour être facturé au plus près de votre consommation réelle, communiquez les index de votre compteur à votre Conseiller entre le 07/06/2013 et le 19/06/2013.

décompte à conserver

bénéficiaire GDF SUEZ

Payeur CABINET SANDEVOIR

référence

**30000485050040008902957**

montant en euros  
**2408,73**

000645004100

11300000485050040008902957620851

montant en euros  
**2408,73**

Paiement \_\_\_\_\_

# vosre facture en détail

facture n° 40008902957 du 22 avril 2013

document à conserver 5 ans

	numéro de compteur	ancien index	nouvel index	consommat° en m3	coefficient conversion	consommat° en kWh/Qté	prix unitaire HT en euros	montant en euros	Tau
<b>gaz naturel</b> Votre tarif réglementé : B21									
Votre contrat arrive à échéance le 05/05/2013. Il sera renouvelé tacitement (préavis de résiliation : 1 mois).									
Abonnement du 09/03/13 au 22/04/13							166,44	20,52	5,5%
Remb. Abo. d'avance du 09/03/13 au 22/04/13							166,44	-20,52	5,5%
Abonnement d'avance du 23/04/13 au 22/06/13							166,44	27,82	5,5%
Estimation du 09/03/13 au 22/04/13 **	985	60938	64772		9,80	37575			
- du 09/03/13 au 31/03/13						22907	0,05180	1 186,58	19,6%
- du 01/04/13 au 22/04/13						14668	0,05150	755,40	19,6%
Contribution tarifaire d'acheminement								3,13	5,5%
TICGN* du 09/03/13 au 22/04/13						37575	0,00119	44,71	19,6%

## services et prestations techniques

Espace Client Gratuit

**total HTVA** en euros **2 017,64**

TVA à 5,5 % 1,70

TVA à 19,6 % **389,39**

**total TTC** en euros **2 408,73**

\*\* Le coefficient de conversion est celui transmis par le distributeur lors du dernier relevé. Il sert à calculer le nouvel index à partir de la consommation estimée en kWh. Ce nouvel index est arrondi.

Taux d'intérêt appliqué en cas de retard de paiement : 0,12%

**TVA** : payée sur les débits, elle s'applique à l'abonnement, la consommation, les prestations, les contributions et taxes locales d'électricité

Nos prix de quantité gaz incluent la contribution au tarif spécial de solidarité gaz

\* TICGN : taxe intérieure sur les consommations de gaz naturel.

Un paiement anticipé ne donnera lieu à aucun escompte.

1/1 - 884/1433 - 1996 - 50112053900089400010001014100001

P513Y1

Le SAISI



S31785115047 05063 TF 595084  0004 AF1  
1/1 - 5063/5476 - 11737 LG2 710089



Paris le  
03 JUL 2013  
Paris TIF

CABINET SANDEVOIR  
11 GRAND PLACE  
59100 ROUBAIX

GDF SUEZ S.A. au capital de 2.408.353.823 euros - Siège : 1 place Samuel de Champlain, 92400 COURBEVOIE - www.gdfsuez.com - 542 107 651 RCS NANTERRE - NI TVA FR 13 542 107 651

lieu de consommation

CR.G6 ROUE  
139 RUE DU 8 MAI 1945  
59650 VILLENEUVE D ASCQ  
**Gaz naturel :**  
Installation : 0000553385  
PCE : 01195658356388  
Profil et CAR : P12 000 000 242 706

facture n° 20024920718 du 24 juin 2013  
montant TTC à régler avant le 09 juillet 2013

1 759,16 €

(Prévoyez le délai d'acheminement de votre règlement)

Cette facture est basée sur une estimation de vos consommations.

gaz naturel	1 474,70 €
<b>total HTVA</b>	<b>1 474,70 €</b>
TVA à 5,5 % calculée sur 32,53 €	1,79 €
TVA à 19,6 % calculée sur 1 442,17 €	282,67 €
<b>Total TVA (TVA payée sur les débits)</b>	<b>284,46 €</b>
<b>total TTC</b>	<b>1 759,16 €</b>
<b>montant à régler</b>	<b>1 759,16 €</b>

détail au verso ->



vos référence client

PARTICIPATION FONCIERE PARIS  
300 000 485 050

vos conseiller Energies France

Du lundi au vendredi : 8h30 - 18h00  
Service Clients  
tel. 0969 398 585\*  
fax. 0811 01 22 22  
clientpro@contact.gdfsuez.com  
GDF SUEZ  
TSA 15702  
59783 LILLE CEDEX 9

Historique de vos consommations en kWh

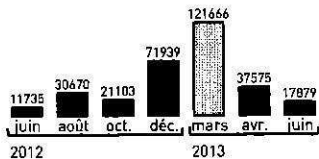

gaz naturel

■ relève Distributeur ■ estim. Fournisseur □ estim. Distributeur □ relève client

prochaine facture vers le 22 août 2013  
prochaine relève vers le 22 août 2013

Historique de votre facturation en €

Mois	Montant TTC (€)
juin 2012	743,68
août 2012	1 910,58
oct. 2012	1 357,01
déc. 2012	4 755,59
2013	
mars	7 715,75
avr.	2 408,73
juin	1 759,16

Montants TTC, services compris

Dépannage 24H/24

Gaz naturel : 0800 47 33 33\*\*

Numéro Cristal : Appel non surtaxé depuis un poste fixe  
\*\*Appel gratuit

Pour mieux comprendre votre facture

Vous trouverez au verso le détail de vos consommations et de votre facturation (totaux hors taxes, par TVA et toutes taxes comprises).

Pour être facturé au réel.

Pour votre prochaine facture un technicien procédera à la relève des index de votre compteur. Ce relevé doit être effectué au moins une fois par an.

décompte à conserver    bénéficiaire GDF SUEZ    Payeur CABINET SANDEVOIR

référence **300000485050020024920718**

montant en euros **1759,16**

000645004100

57300000485050020024920718643851

montant en euros **1759,16**

Paiement

# vosre facture en détail

facture n° 20024920718 du 24 juin 2013

document à conserver 5 ans

	numéro de compteur	ancien index	nouvel index	consommat° en m3	coefficient conversion	consommat° en kWh/Qté	prix unitaire HT en euros	montant en euros	Taux de TVA
<b>gaz naturel</b> Votre tarif réglementé : B21									
Votre contrat arrive à échéance le 05/05/2014. Il sera renouvelé tacitement (préavis de résiliation : 1 mois).									
Abonnement du 23/04/13 au 22/06/13							166,44	27,82	5,5%
Remb. Abo. d'avance du 23/04/13 au 22/06/13							166,44	-27,82	5,5%
Abonnement d'avance du 23/06/13 au 22/08/13							166,44	27,82	5,5%
Estimation du 23/04/13 au 22/06/13 **	985	64772	66596		9,80	17879			
- du 23/04/13 au 31/05/13						15148	0,05150	780,12	19,6%
- du 01/06/13 au 22/06/13						2731	0,05120	139,83	19,6%
Contribution tarifaire d'acheminement								4,71	5,5%
TICGN* du 23/04/13 au 22/06/13						17879	0,00119	21,28	19,6%
Rattrapage tarifaire du 01/07/11 au 30/09/11						51751	0,00210	108,68	19,6%
Rattrapage tarifaire du 20/07/12 au 28/09/12						54007	0,00290	156,62	19,6%
Rattrapage tarifaire du 29/09/12 au 31/12/12						102450	0,00230	235,64	19,6%

## services et prestations techniques

Espace Client

Gratuit

**total HTVA** en euros

**1 474,70**

TVA à 5,5 %

1,79

TVA à 19,6 %

282,67

**total TTC** en euros

**1 759,16**

\*\* Le coefficient de conversion est celui transmis par le distributeur lors du dernier relevé. Il sert à calculer le nouvel index à partir de la consommation estimée en kWh. Ce nouvel index est arrondi.

Taux d'intérêt appliqué en cas de retard de paiement : 0,12%, indemnité forfaitaire de recouvrement : 40 euros HTT  
**TVA** : payée sur les débits, elle s'applique à l'abonnement, la consommation, les prestations, les contributions et taxes locales d'électricité  
 Nos prix de quantité gaz incluent la contribution au tarif spécial de solidarité gaz  
 \* TICGN : taxe intérieure sur les consommations de gaz naturel.

Un paiement anticipé ne donnera lieu à aucun escompte.

1/1 - 5053/5476 - 11738 - 5017505740050300010001014100001

PS13V1



S32542985601 03682 TF 548751 0004  
1/1 - 3682/4261 - 7575 LG2 710648 AF1



18 SEP 2013  
TIP

**CABINET SANDEVOIR**  
11 GRAND PLACE  
59100 ROUBAIX

GDF SUEZ - S.A. au capital de 2.409.353.823 euros - Siège : 1 place Sammet de Champplain, 92400 COURBEVOIE - www.gdfsuez.com - 542 107 651 RCS Nanterre - NI TVA FR 13 542 107 651

**lieu de consommation**

CP 06 ROUE  
139 RUE DU 8 MAI 1945  
59650 VILLENEUVE D ASCQ  
**Gaz naturel :**  
Installation : 0000553385  
PCE : 01195658356388  
Profil et CAR : P12 000 000 242 706

**vos référence client**

PARTICIPATION FONCIERE PARIS  
300 000 485 050

**vos conseiller Energies France**

Du lundi au vendredi : 8h30 - 18h00  
Service Clients  
tel. 0969 398 585\*  
fax. 0811 01 22 22  
clientpro@contact.gdfsuez.com  
GDF SUEZ  
TSA 15702  
59783 LILLE CEDEX 9

**Dépannage 24H/24**  
Gaz naturel : 0800 47 33 33\*\*

\*Numéro Cristal : Appel non surtaxé depuis poste fixe  
Appel gratuit

**facture n° 40009154292** du 10 septembre 2013  
**montant TTC à régler avant le 25 septembre 2013** **684,67 €**

(Prévoyez le délai d'acheminement de votre règlement)

Cette facture est basée sur une estimation de vos consommations fournies par le distributeur.

■ gaz naturel	576,77 €
<b>total HTVA</b>	<b>576,77 €</b>
TVA à 5,5 % calculée sur 36,50 €	2,01 €
TVA à 19,6 % calculée sur 540,27 €	105,89 €
<b>Total TVA (TVA payée sur les débits)</b>	<b>107,90 €</b>
<b>total TTC</b>	<b>684,67 €</b>
<b>montant à régler</b>	<b>684,67 €</b>

détail au verso ->



**Historique de vos consommations en kWh**

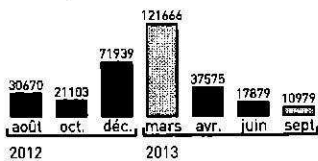

■ relève Distributeur ■ estim. Fournisseur □ estim. Distributeur □ relève client

**prochaine facture** vers le 22 octobre 2013  
**prochaine relève** vers le 22 février 2014

**Historique de votre facturation en €**

Année	Mois	Montant TTC (€)
2012	août	1 910,58
	oct.	1 357,01
	déc.	4 753,59
2013	mars	7 715,75
	avr.	2 408,73
	juin	1 759,16
	sept.	684,67

Montants TTC, services compris

**Pour mieux comprendre votre facture**

Vous trouverez au verso le détail de vos consommations et de votre facturation (taux hors taxes, par TVA et toutes taxes comprises).

**Pour être facturé au réel.**

Pour être facturé au plus près de votre consommation réelle, communiquez les index de votre compteur à votre Conseiller entre le 07/10/2013 et le 19/10/2013.

décompte à conserver    bénéficiaire GDF SUEZ    Payeur CABINET SANDEVOIR

référence **30000485050040009154292**

montant en euros **684,67**

000645004100

77300000485050040009154292640851

montant en euros **684,67**

Paiement

# votre facture en détail

facture n° 40009154292 du 10 septembre 2013

document à conserver 5 ans

	numéro de compteur	ancien index	nouvel index	consommat° en m3	coefficient conversion	consommat° en kWh/Qté	prix unitaire HT en euros	montant en euros	Tar
<b>gaz naturel</b> Votre tarif réglementé : B2I									
Votre contrat arrive à échéance le 05/05/2014. Il sera renouvelé tacitement (préavis de résiliation : 1 mois).									
Abonnement du 23/06/13 au 30/06/13							166,44	3,65	5,5%
Abonnement du 01/07/13 au 31/08/13							173,76	29,52	5,5%
Abonnement du 01/09/13 au 09/09/13							173,76	4,28	5,5%
Remb. Abo. d'avance du 23/06/13 au 22/08/13							166,44	-27,82	5,5%
Abonnement d'avance du 10/09/13 au 22/10/13							173,76	20,47	5,5%
Consommation du 09/03/13 au 09/09/13	985	60938	67710	6772	9,81	66433			
- du 09/03/13 au 31/03/13						8259	0,05180	427,82	19,6%
- du 01/04/13 au 31/05/13						21905	0,05150	1 128,11	19,6%
- du 01/06/13 au 30/06/13						10773	0,05120	551,58	19,6%
- du 01/07/13 au 31/07/13						11132	0,05060	563,28	19,6%
- du 01/08/13 au 31/08/13						11132	0,05010	557,71	19,6%
- du 01/09/13 au 09/09/13						3232	0,04970	160,63	19,6%
Estimation facturée du 09/03/13 au 22/04/13								-1 941,98	19,6%
Estimation facturée du 23/04/13 au 22/06/13								-919,95	19,6%
Contribution tarifaire d'acheminement								6,40	5,5%
TICGN* du 09/03/13 au 22/04/13						-37575	0,00119	-44,71	19,6%
TICGN* du 23/04/13 au 22/06/13						-17879	0,00119	-21,28	19,6%
TICGN* du 09/03/13 au 09/09/13						66433	0,00119	79,06	19,6%
<b>services et prestations techniques</b>									
Espace Client								Gratuit	
<b>total HTVA</b> en euros								<b>576,77</b>	
TVA à 5,5 %								2,01	
TVA à 19,6 %								105,89	
<b>total TTC</b> en euros								<b>684,67</b>	

Taux d'intérêt appliqué en cas de retard de paiement : 0,12%, indemnité forfaitaire de recouvrement : 40 euros HTT  
**TVA** : payée sur les débits, elle s'applique à l'abonnement, la consommation, les prestations, les contributions et taxes locales d'électricité  
 Nos prix de quantité gaz incluent la contribution au tarif spécial de solidarité gaz  
 \* TICGN : taxe intérieure sur les consommations de gaz naturel.

Un paiement anticipé ne donnera lieu à aucun escompte.

1/1 - 3682/4261 - 7576 - 50253033600368200010001014104001

P513V1



S32963212502 04190 TF 557304  0004  
1/1 - 4190/4806 - 9093 LG2 715054 AF1

31161

**CABINET SANDEVOIR**  
11 GRAND PLACE  
59100 ROUBAIX

suez.com - 542 107 651 RCS NANTERRE - NI TVA FR 13 542 107 651

**lieu de consommation**

CR.G6 ROUE  
139 RUE DU 8 MAI 1945  
59650 VILLENEUVE D ASCQ  
**Gaz naturel :**  
Installation : 0000553385  
PCE : 01 195658356388  
Profil et CAR : P12 000 000 242 706

**facture n° 320001152433** du 22 octobre 2013  
**montant TTC à régler avant le 06 novembre 2013 1 214,69 €**

(Prévoyez le délai d'acheminement de votre règlement)

Cette facture est basée sur une estimation de vos consommations.

■ gaz naturel	1 019,46 €
<b>total HTVA</b>	<b>1 019,46 €</b>
TVA à 5,5 % calculée sur 32,54 €	1,79 €
TVA à 19,6 % calculée sur 986,92 €	193,44 €
<b>Total TVA (TVA payée sur les débits)</b>	<b>195,23 €</b>
<b>total TTC</b>	<b>1 214,69 €</b>
<b>montant à régler</b>	<b>1 214,69 €</b>

détail au verso ->



**votre référence client**

PARTICIPATION FONCIERE PARIS  
300 000 485 050

**votre conseiller Energies France**

Du lundi au vendredi : 8h30 - 18h00  
Service Clients  
tel. 0969 398 585\*  
fax. 0811 01 22 22  
clientpro@contact.gdfsuez.com  
GDF SUEZ  
TSA 15702  
59783 LILLE CEDEX 9

**Historique de vos consommations en kWh**

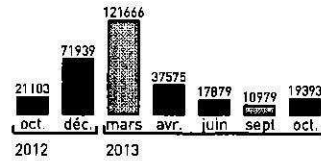

■ relève Distributeur ■ estim. Fournisseur □ estim. Distributeur □ relève client

**prochaine facture** vers le 22 décembre 2013  
**prochaine relève** vers le 22 février 2014

**Historique de votre facturation en €**

2012	oct.	1 357,01
	déc.	4 755,59
2013	mars	7 715,75
	avr.	2 408,73
	juin	1 759,16
	sept.	684,67
	oct.	1 214,69

Montants TTC, services compris

TIP

**Dépannage 24H/24**

Gaz naturel : 0800 47 33 33\*\*

**Pour mieux comprendre votre facture**

Vous trouverez au verso le détail de vos consommations et de votre facturation (totaux hors taxes, par TVA et toutes taxes comprises).

**Pour être facturé au réel.**

Pour être facturé au plus près de votre consommation réelle, communiquez les index de votre compteur à votre Conseiller entre le 07/12/2013 et le 19/12/2013.

GDF SUEZ - u capital de 2.408.353.823 euros - Siège : 1 place Samuel de Champlain, 92400 COURBEVOIE - w

\*Numéro Cristal : Appel non surtaxé depuis un poste fixe  
\*\*Appel gratuit

décompte à conserver    bénéficiaire GDF SUEZ    Payeur CABINET SANDEVOIR

référence **30000485050320001152433**

montant en euros **121469**

000645004100

10300000485050320001152433600851

montant en euros **121469**

PF1383

# votre facture en détail

facture n° 20025520063 du 23 décembre 2013

document à conserver 5 ans

	numéro de compteur	ancien index	nouvel index	consommat° en m3	coefficient conversion	consommat° en kWh/Qté	prix unitaire HT en euros	montant en euros	Tau de
<b>gaz naturel</b> Votre tarif réglementé : B2l									
Votre contrat arrive à échéance le 05/05/2014. Il sera renouvelé tacitement (préavis de résiliation : 1 mois).									
Abonnement du 23/10/13 au 22/12/13							173,76	29,04	5,5%
Remb. Abo. d'avance du 23/10/13 au 22/12/13							173,76	-29,04	5,5%
Abonnement d'avance du 23/12/13 au 22/02/14							173,76	29,52	5,5%
Estimation du 23/10/13 au 22/12/13 **	985	69687	77429		9,81	75953			
- du 23/10/13 au 31/10/13						6141	0,04970	305,21	19,6%
- du 01/11/13 au 05/12/13						43858	0,04910	2 153,43	19,6%
- du 06/12/13 au 22/12/13						25954	0,04900	1 271,75	19,6%
Contribution tarifaire d'acheminement								4,96	5,5%
TICGN* du 23/10/13 au 22/12/13						75953	0,00119	90,38	19,6%

## services et prestations techniques

Espace Client

Gratuit

**total HTVA** en euros

**3 855,25**

TVA à 5,5 %

1,90

TVA à 19,6 %

748,87

**total TTC** en euros

**4 606,02**

\*\* Le coefficient de conversion est celui transmis par le distributeur lors du dernier relevé. Il sert à calculer le nouvel index à partir de la consommation estimée en kWh. Ce nouvel index est arrondi.

Taux d'intérêt appliqué en cas de retard de paiement : 0,12%, indemnité forfaitaire de recouvrement : 40 euros HTT  
**TVA** : payée sur les débits, elle s'applique à l'abonnement, la consommation, les prestations, les contributions et taxes locales d'électricité

Nos prix de quantité gaz incluent la contribution au tarif spécial de solidarité gaz

\* TICGN : taxe intérieure sur les consommations de gaz naturel.

Un paiement anticipé ne donnera lieu à aucun escompte.





CABINET SANDEVOIR  
11 GRAND PLACE  
59100 ROUBAIX

Vos informations client

▶ **Votre référence client :**  
300 000 485 050

▶ **Lieu de consommation :**  
CR.G6 ROUE  
139 RUE DU 8 MAI 1945  
59650 VILLENEUVE D ASCQ

**Gaz naturel :**

Installation : 0000553385  
PCE : 01195658356388  
Profil et CAR : P12 000 000 242 706

**MONTANT TTC à régler avant le 12 mars 2014 8 305,42 €**

▶ **Merci de tenir compte des délais postaux lors de l'envoi de votre règlement**

Cette facture est basée sur le relevé de vos consommations.

■ gaz naturel	6 935,19 €
<b>total HTVA</b>	<b>6 935,19 €</b>
TVA à 5,5 % calculée sur 33,34 €	1,83 €
TVA à 19,6 % calculée sur 2 992,11 €	586,45 €
TVA à 20,0 % calculée sur 3 909,74 €	781,95 €
<b>Total TVA (TVA payée sur les débits)</b>	<b>1 370,23 €</b>
<b>total TTC</b>	<b>8 305,42 €</b>
<b>montant à régler</b>	<b>8 305,42 €</b>

Vos contacts utiles

▶ **Service Clients :**

Du lundi au vendredi : 8h30 - 18h00  
tel. 0969 398 585\*  
fax. 0811 01 22 22

clientpro@contact.gdfsuez.com

GDF SUEZ  
TSA 15702  
59783 LILLE CEDEX 9

▶ **Dépannage 24H/24 :**

Gaz naturel : 0800 47 33 33\*\*

\*Numéro Cristal : Appel non surtaxé depuis un poste fixe  
\*\*Appel gratuit

À la facture en ligne, dès l'émission de votre facture, vous pouvez la consulter et télécharger un duplicata à tout moment depuis votre Espace Client.

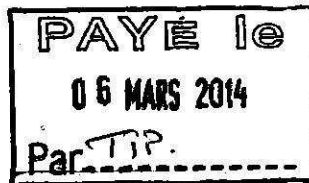

Détails au verso ->

**Information réglementaire**



Conformément à l'arrêté du 26/12/2013, relatif aux tarifs réglementés de vente de gaz naturel, les tarifs réglementés sur les périodes ci-dessous font l'objet d'une régularisation tarifaire :

- Du 01/01 au 31/03/2012
- Du 01/04 au 19/07/2012

Cette régularisation concerne votre contrat et figure sur votre facture aux lignes "rattrapages tarifaires".

Pour plus d'informations, rendez-vous sur notre site internet : [energiesfrance-rattrapagetarifaire.fr](http://energiesfrance-rattrapagetarifaire.fr)

▶ **Prochaine facture :**  
vers le 22 avril 2014

▶ **Prochain relevé :**  
vers le 22 août 2014

▶ **Pour mieux comprendre votre facture**

Vous trouverez au verso le détail de vos consommations et de votre facturation (totaux hors taxes, par TVA et toutes taxes comprises).

▶ **Pour être facturé au réel.**

Pour être facturé au plus près de votre consommation réelle, communiquez les index de votre compteur à votre Conseiller entre le 07 avril 2014 et le 19 avril 2014.

**Votre contrat d'énergie**

**► Gaz naturel : Votre tarif réglementé B2I**

- Votre contrat arrive à échéance le 05/05/2014. Il sera renouvelé tacitement (préavis de résiliation : 1 mois).

Gaz naturel	N° de compteur	ancien index	nouveau index	consommation m3	Coefficient de conversion	consommation kWh/0°C	prix unitaire HT en euros	montant HT en euros	Taux de TVA
Abonnement du 23/12/13 au 24/02/14							173,76	30,47	5,5%
Remb. Abo. d'avance du 23/12/13 au 22/02/14							173,76	-29,52	5,5%
Abonnement d'avance du 25/02/14 au 22/04/14							173,76	27,14	5,5%
Consommation du 10/09/13 au 24/02/14	985	67710	92746	25036	9,63	241097			
- du 10/09/13 au 31/10/13						74625	0,04970	3 708,86	19,6%
- du 01/11/13 au 05/12/13						50228	0,04910	2 466,19	19,6%
- du 06/12/13 au 31/12/13						37313	0,04900	1 828,34	19,6%
- du 01/01/14 au 31/01/14						44488	0,04830	2 148,77	20,0%
- du 01/02/14 au 24/02/14						34443	0,04840	1 667,04	20,0%
Estimation facturée du 10/09/13 au 22/10/13								-963,84	19,6%
Estimation facturée du 23/10/13 au 22/12/13								-3 730,39	19,6%
Contribution tarifaire d'acheminement								5,25	5,5%
TICGN* du 10/09/13 au 22/10/13						-19393	0,00119	-23,08	19,6%
TICGN* du 10/09/13 au 31/12/13						162166	0,00119	192,98	19,6%
TICGN* du 23/10/13 au 22/12/13						-75953	0,00119	-90,38	19,6%
TICGN* du 01/01/14 au 24/02/14						78931	0,00119	93,93	20,0%
Rattrapage tarifaire du 01/01/12 au 31/03/12						70795	0,00370	-261,94	19,6%
Rattrapage tarifaire du 01/04/12 au 19/07/12						46424	0,00290	-134,63	19,6%

Services et prestations techniques	consommation kWh/0°C	prix unitaire HT en euros	montant HT en euros	Taux de TVA
Espace Client			Gratuit	

Total de votre facture	Total hors TVA en euros	Total TVA au taux de 5,5%	Total TVA au taux de 19,6%	Total TVA au taux de 20,0%	TOTAL TTC en euros
	6 935,19	1,83	586,45	781,95	8 305,42

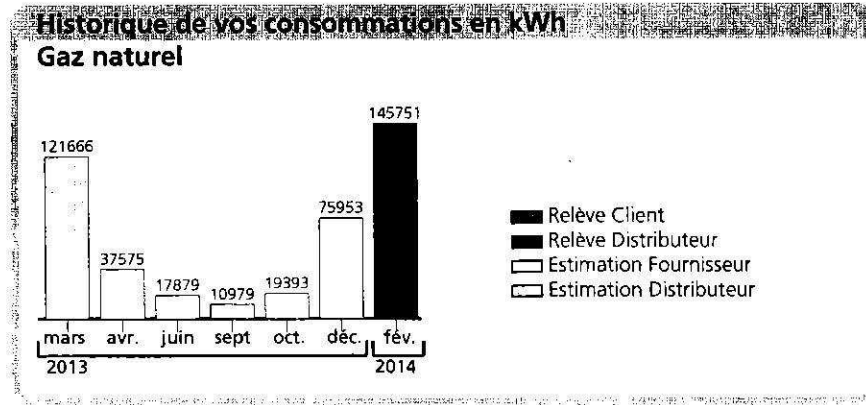

**Historique de votre facturation en €**

2013	mars	7 715,75
	avr.	2 408,73
	juin	1 759,16
	sept	684,67
	oct.	1 214,69
	déc.	4 606,02
2014	fév.	8 305,42

Montants TTC, services compris

12 - 46525117 - 13304 - 50056088100465200010002014000000





**CABINET SANDEVOIR**  
11 GRAND PLACE  
59100 ROUBAIX

**Vos informations client**

- ▶ **Votre référence client :**  
300 000 485 050
- ▶ **Lieu de consommation :**  
CR.G6 ROUE  
139 RUE DU 8 MAI 1945  
59650 VILLENEUVE D ASCQ
- Gaz naturel :**  
Installation : 0000553385  
PCE : 01195658356388  
Profil et CAR : P12 000 000 242 706

**Vos contacts utiles**

- ▶ **Service Clients :**  
 Du lundi au vendredi : 8h30 - 18h00  
tel. 0969 398 585\*  
fax. 0811 01 22 22  
 clientpro@contact.gdfsuez.com
- GDF SUEZ**  
TSA 15702  
59783 LILLE CEDEX 9
- ▶ **Dépannage 24H/24 :**  
Gaz naturel : 0800 47 33 33\*\*
- \*Numéro Cristal : Appel non surtaxé  
puis un poste fixe  
Appel gratuit

Avec la facture en ligne, dès l'émission de votre facture, vous pouvez la consulter et télécharger un duplicata à tout moment depuis votre Espace Client.

- ▶ **Prochaine facture :**  
vers le 22 juin 2014
- ▶ **Prochain relevé :**  
vers le 22 août 2014

**MONTANT TTC à régler avant le 9 mai 2014**

**3 061,19 €**

▶ **Merci de tenir compte des délais postaux lors de l'envoi de votre règlement**  
Cette facture est basée sur une estimation de vos consommations.

■ gaz naturel	2 555,06 €
<b>total HTVA</b>	<b>2 555,06 €</b>
TVA à 5,5 % calculée sur 33,73 €	1,86 €
TVA à 20,0 % calculée sur 2 521,33 €	504,27 €
<b>Total TVA (TVA payée sur les débits)</b>	<b>506,13 €</b>
<b>total TTC</b>	<b>3 061,19 €</b>
<b>montant à régler</b>	<b>3 061,19 €</b>



Un paiement par cc ne donne pas lieu à aucun document.

**Détails au verso >>**

**Une question sur votre facture ?**



**Rendez-vous sur :**

- La page 3 de votre facture pour avoir des informations complémentaires sur :
  - ▶ Les taxes et contributions
  - ▶ La commercialisation et la distribution de l'énergie, ...

ou

- Sur notre site internet [energiesfrance-facture.fr](http://energiesfrance-facture.fr) où vous trouverez des explications détaillées pour :
  - ▶ Comprendre et payer votre facture
  - ▶ Maîtriser votre budget

Vous pourrez aussi y consulter les réponses aux questions les plus fréquentes.

**Pour mieux comprendre votre facture**

Vous trouverez au verso le détail de vos consommations et de votre facturation (totaux hors taxes, par TVA et toutes taxes comprises).

**Pour être facturé au réel.**

Pour être facturé au plus près de votre consommation réelle, communiquez les index de votre compteur à votre Conseiller entre le 07 juin 2014 et le 19 juin 2014.

GDF SUEZ - S.A. au capital de 2.000.000.000 euros - Siège : place Sarneros L'Anspain, 59000 L'Anspain - www.gdfsuez.com - TVA intracommunautaire : FR120001921396

Votre contrat d'énergie

► Gaz naturel : Votre tarif réglementé B2I

- Votre contrat arrive à échéance le 05/05/2014. Il sera renouvelé tacitement (préavis de résiliation : 1 mois).

Gaz naturel	compteur	index	index	consommation (m3)	coefficient convention	consommation (kWh)	montant TTC en euros	montant TTC en euros	taux de TVA
Abonnement du 25/02/14 au 22/04/14							173,76	27,14	5,5%
Remb. Abo. d'avance du 25/02/14 au 22/04/14							173,76	-27,14	5,5%
Abonnement d'avance du 23/04/14 au 22/06/14							173,76	29,04	5,5%
Estimation du 25/02/14 au 22/04/14 **	985	92746	98139		9,63	51938			
- du 25/02/14 au 28/02/14						4906	0,04840	237,45	20,0%
- du 01/03/14 au 31/03/14						31885	0,04780	1 524,10	20,0%
- du 01/04/14 au 22/04/14						15147	0,04600	696,76	20,0%
Contribution tarifaire d'acheminement								4,69	5,5%
TICGN* du 25/02/14 au 31/03/14						36791	0,00119	43,78	20,0%
TICGN* du 01/04/14 au 22/04/14						15147	0,00127	19,24	20,0%

Services et prestations techniques	montant TTC en euros	taux de TVA
Espace Client	Gratuit	

Total de votre facture	Total hors TVA en euros	Total TVA en euros (20%)	Total TTC en euros
	2 555,06	1,86	3 061,19

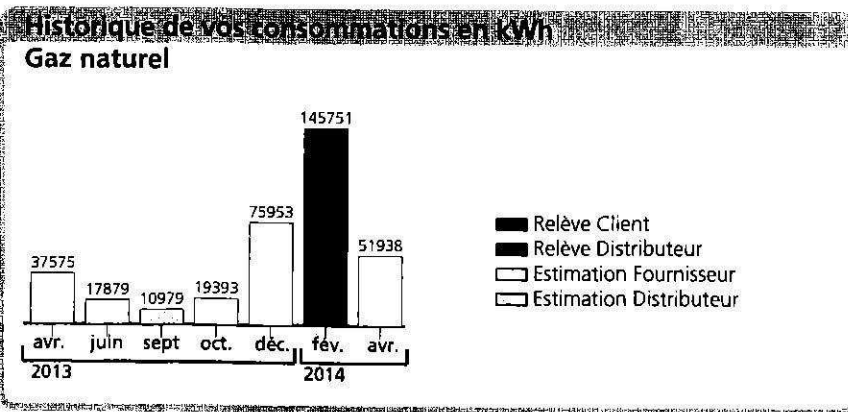

Historique de votre facturation en €

2013	avr.	2 408,73
	juin	1 759,16
	sept	684,67
	oct.	1 214,69
	déc.	4 606,02
2014	fév.	8 305,42
	avr.	3 061,19

Montants TTC, services compris



**PAYÉ** le  
01 JUL. 2014  
Par TIP



S41755388600 02508 TF 547033  0034  
1/2 - 2508/2860 - 9937 LG2 721116

AF1

CABINET SANDEVOIR  
11 GRAND PLACE  
59100 ROUBAIX

**Vos informations client**

► **Votre référence client :**  
300 000 485 050

► **Lieu de consommation :**  
CR.G6 ROUE  
139 RUE DU 8 MAI 1945  
59650 VILLENEUVE D ASCO

**Gaz naturel :**

Installation : 0000553385  
PCE : 01195658356388  
Profil et CAR : P12 000 000 242 706

**MONTANT TTC à régler avant le 8 juillet 2014**

**1 074,01 €**

► **Merci de tenir compte des délais postaux lors de l'envoi de votre règlement**

Cette facture est basée sur une estimation de vos consommations.

■ gaz naturel	899,13 €
<b>total HTVA</b>	<b>899,13 €</b>
TVA à 5,5 % calculée sur 34,06 €	1,87 €
TVA à 20,0 % calculée sur 865,07 €	173,01 €
<b>Total TVA (TVA payée sur les débits)</b>	<b>174,88 €</b>
<b>total TTC</b>	<b>1 074,01 €</b>
<b>montant à régler</b>	<b>1 074,01 €</b>

**Vos contacts utiles**

► **Service Clients :**

Du lundi au vendredi : 8h30 - 18h00  
tel. 0969 398 585\*  
fax. 0811 01 22 22

clientpro@contact.gdfsuez.com

GDF SUEZ  
TSA 15702  
59783 LILLE CEDEX 9

► **Dépannage 24H/24 :**

Gaz naturel : 0800 47 33 33\*\*

\* Numéro Cristal : Appel non surtaxé  
depuis un poste fixe  
\* Appel gratuit

Avec la facture en ligne, dès l'émission de votre facture, vous pouvez la consulter et télécharger un duplicata à tout moment depuis votre Espace Client.

Détails au verso ->

**Une question sur votre facture ?**

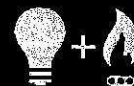

**Rendez-vous sur :**

- La page 3 de votre facture pour avoir des informations complémentaires sur :
  - Les taxes et contributions
  - La commercialisation et la distribution de l'énergie, ...

ou

- Sur notre site internet [energiesfrance-facture.fr](http://energiesfrance-facture.fr) où vous trouverez des explications détaillées pour :

- Comprendre et payer votre facture
- Maîtriser votre budget

Vous pourrez aussi y consulter les réponses aux questions les plus fréquentes.

**Pour mieux comprendre votre facture**

Vous trouverez au verso le détail de vos consommations et de votre facturation (totaux hors taxes, par TVA et toutes taxes comprises).

**Pour être facturé au réel.**

Pour votre prochaine facture un technicien procédera à la relève des index de votre compteur. Ce relevé doit être effectué au moins une fois par an.

www.gdfsuez.com - 542 107 451 RCS NANTERRE - NI TVA FR 13 542 107 451

# Votre facture en détail

## Votre contrat d'énergie

### ► Gaz naturel : Votre tarif réglementé B2I

- Votre contrat arrive à échéance le 05/05/2015. Il sera renouvelé tacitement (préavis de résiliation : AUCUN).

Gaz naturel	n° de compteur	ancien index	nouvel index	consom. m3	coefficient conversion	consom. kWh/0cté	prix unitaire HT en euros	montant HT en euros	taux de TVA
Abonnement du 23/04/14 au 22/06/14							173,76	29,04	5,5%
Remb. Abo. d'avance du 23/04/14 au 22/06/14							173,76	-29,04	5,5%
Abonnement d'avance du 23/06/14 au 22/08/14							173,76	29,04	5,5%
Estimation du 23/04/14 au 22/06/14 **	985	98139	56		9,63	18464			
- du 23/04/14 au 30/04/14						5508	0,04600	253,37	20,0%
- du 01/05/14 au 31/05/14						10136	0,04560	462,20	20,0%
- du 01/06/14 au 22/06/14						2820	0,04470	126,05	20,0%
Contribution tarifaire d'acheminement								5,02	5,5%
TICGN* du 23/04/14 au 22/06/14						18464	0,00127	23,45	20,0%

Services et prestations techniques	consom. kWh/0cté	prix unitaire HT en euros	montant HT en euros	taux de TVA
Espace Client			Gratuit	

Total de votre facture	Total hors TVA en euros	Total TVA au taux de 5.5%	Total TVA au taux de 20.0%	TOTAL TTC en euros
	899,13	1,87	173,01	1 074,01

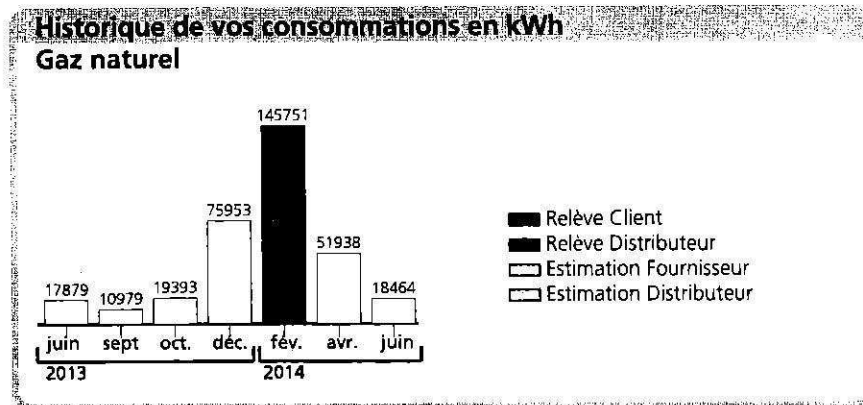

### Historique de votre facturation en €

2013	juin	1 759,16
	sept	684,67
	oct.	1 214,69
	déc.	4 606,02
2014	fév.	8 305,42
	avr.	3 061,19
	juin	1 074,01

Montants TTC, services compris





CABINET SANDEVOIR  
11 GRAND PLACE  
59100 ROUBAIX

**Vos informations client**

▶ **Votre référence client :**  
300 000 485 050

▶ **Lieu de consommation :**

CR.G6 ROUE  
139 RUE DU 8 MAI 1945  
59650 VILLENEUVE D ASCQ

**Gaz naturel :**

Installation : 0000553385  
PCE : 01195658356388  
Profil et CAR : P12 000 000 242 706

**Vos contacts utiles**

▶ **Service Clients :**



Du lundi au vendredi : 8h30 - 18h00  
tel. 0969 398 585\*  
fax. 0811 01 22 22



clientpro@contact.gdfsuez.com



GDF SUEZ  
TSA 15702  
59783 LILLE CEDEX 9

▶ **Dépannage 24H/24 :**

Gaz naturel : 0800 47 33 33\*\*

\*Numéro Cristal : Appel non surtaxé  
depuis un poste fixe  
\*Appel gratuit

Avec la facture en ligne, dès l'émission de  
votre facture, vous pouvez la consulter et  
télécharger un duplicata à tout moment  
depuis votre Espace Client.



**Vos prochains échéances**

▶ **Prochaine facture :**  
vers le 22 octobre 2014

▶ **Prochain relevé :**  
vers le 22 février 2015

**MONTANT TTC en votre faveur**

**-842,39 €**

Cette facture est basée sur le relevé de vos consommations.

■ gaz naturel -697,49 €  
**total HTVA -697,49 €**

TVA à 5,5 % calculée sur 37,28 € 2,05 €

TVA à 20,0 % calculée sur -734,77 € -146,95 €

**Total TVA (TVA payée sur les débits) -144,90 €**

**total TTC -842,39 €**

**montant en votre faveur -842,39 €**

Un paiement anticipé ne donne lieu à aucun escompte.

Détails au verso >

**Simplifiez-vous la vie avec un seul interlocuteur pour vos deux énergies !**



Découvrez notre offre prix fixe pour l'électricité\* :

- La garantie de conserver un prix fixe pendant les 3 ans du contrat.
- Une réduction de 5% sur le prix du kWh HTT pendant 3 ans.

Vous pouvez souscrire à cette offre par téléphone au 09 77 42 00 04 (Prix d'un appel local depuis un poste fixe), ou sur internet : <http://pro-energiesfrance-elec.fr>.

\*Voir détails de l'offre de marché d'une durée de 3 ans et de la réduction sur le site internet mentionné ci-dessus.

**Pour mieux comprendre votre facture**

Vous trouverez au verso le détail de vos consommations et de votre facturation (totaux hors taxes, par TVA et toutes taxes comprises).

**Pour être facturé au réel.**

Pour être facturé au plus près de votre consommation réelle, communiquez les index de votre compteur à votre Conseiller entre le 07 octobre 2014 et le 19 octobre 2014.

**Votre contrat d'énergie**

► **Gaz naturel : Votre tarif réglementé B21**

- Votre contrat arrive à échéance le 05/05/2015. Il sera renouvelé tacitement (préavis de résiliation : AUCUN)

Gaz naturel	no de compteur	indice index	indice index	consomm. m3	coefficient conversion	consomm. kWh	tarif en euros	montant HT en euros	taux de TVA
Abonnement du 23/06/14 au 01/07/14							173,76	4,28	5,5%
Abonnement du 02/07/14 au 22/08/14							183,84	26,19	5,5%
Remb. Abo. d'avance du 23/06/14 au 22/08/14							173,76	-29,04	5,5%
Abonnement d'avance du 23/08/14 au 22/10/14							183,84	30,72	5,5%
Consommation du 25/02/14 au 22/08/14	985	92746	98623	5877	9,67	56831			
- du 25/02/14 au 28/02/14						1269	0,04840	61,42	20,0%
- du 01/03/14 au 31/03/14						9843	0,04780	470,50	20,0%
- du 01/04/14 au 30/04/14						9524	0,04600	438,10	20,0%
- du 01/05/14 au 31/05/14						9843	0,04560	448,84	20,0%
- du 01/06/14 au 01/07/14						9842	0,04470	439,94	20,0%
- du 02/07/14 au 31/07/14						9525	0,04400	419,10	20,0%
- du 01/08/14 au 22/08/14						6985	0,04330	302,45	20,0%
Estimation facturée du 25/02/14 au 22/04/14								-2 458,31	20,0%
Estimation facturée du 23/04/14 au 22/06/14								-841,62	20,0%
Contribution tarifaire d'acheminement								5,13	5,5%
TICGN* du 25/02/14 au 31/03/14						11112	0,00119	13,22	20,0%
TICGN* du 25/02/14 au 31/03/14						-36791	0,00119	-43,78	20,0%
TICGN* du 01/04/14 au 22/04/14						-15147	0,00127	-19,24	20,0%
TICGN* du 01/04/14 au 22/08/14						45719	0,00127	58,06	20,0%
TICGN* du 23/04/14 au 22/06/14						-18464	0,00127	-23,45	20,0%

Services et prestations techniques	montant HT en euros	taux de TVA
Espace Client	Gratuit	

Total de votre facture	Total hors TVA en euros	Total TVA au taux de 5,5%	Total TVA au taux de 20,0%	TOTAL TTC en euros
	-697,49	2,05	-146,95	-842,39

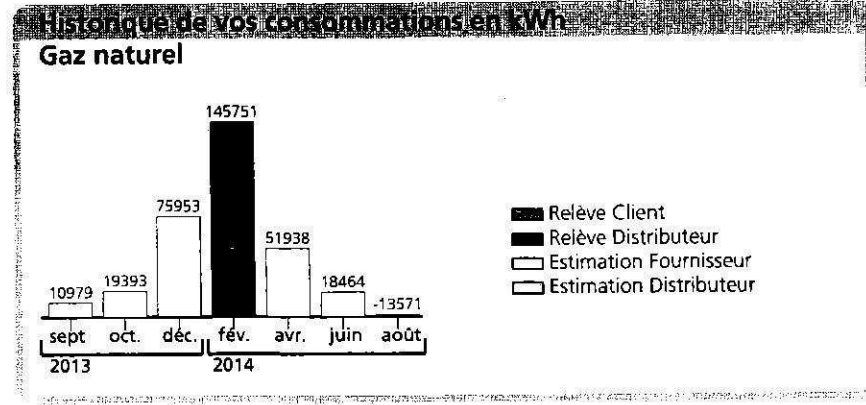

**Historique de votre facturation en €**

2013	sept	684,67
	oct.	1 214,69
	déc.	4 606,02
2014	fév.	8 305,42
	avr.	3 061,19
	juin	1 074,01
	août	-842,39

Montants TTC, services compris

1/2 - 3547/4248 - 13972 - 50236016200354700010002204000000







AF1



S42967532813 02285 TF 595820  0234  
1/2 - 2285/2792 - 7497 LG2 721086

AF1

**CABINET SANDEVOIR**  
11 GRAND PLACE  
59100 ROUBAIX

**Vos informations client**

► **Votre référence client :**

300 000 485 050

► **Lieu de consommation :**

CR.G6 ROUE  
139 RUE DU 8 MAI 1945  
59650 VILLENEUVE D ASCQ

**Gaz naturel :**

Installation : 0000553385  
PCE : 01195658356388  
Profil et CAR : P12 000 000 242 706

**Vos contacts utiles**

► **Service Clients :**

Du lundi au vendredi : 8h30 - 18h00  
tel. 0969 398 585\*  
fax. 0811 01 22 22

clientpro@contact.gdfsuez.com  
www.gdfsuez-pro.fr

GDF SUEZ  
TSA 15702  
59783 LILLE CEDEX 9

► **Dépannage 24H/24 :**

Gaz naturel : 0800 47 33 33\*\*

\*Numéro Cristal : Appel non surtaxé  
depuis un poste fixe  
Appel gratuit

Avec la facture en ligne, dès l'émission de  
votre facture, vous pouvez la consulter et  
télécharger un duplicata à tout moment  
depuis votre Espace Client.

**Vos prochaines échéances**

► **Prochaine facture :**

vers le 22 décembre 2014

► **Prochain relevé :**

vers le 22 février 2015

**392,99 €**

Cette facture est basée sur une estimation de vos consommations.

■ gaz naturel	328,61 €
<b>total HTVA</b>	<b>328,61 €</b>
TVA à 5,5 % calculée sur 35,87 €	1,97 €
TVA à 19,6 % calculée sur -967,23 €	-189,58 €
TVA à 20,0 % calculée sur 1 259,97 €	251,99 €
<b>Total TVA (TVA payée sur les débits)</b>	<b>64,38 €</b>
<b>total TTC</b>	<b>392,99 €</b>
<b>montant à régler</b>	<b>392,99 €</b>

**PAYÉ**   
04 NOV. 2014  
Par TIP

Un paiement anticipé ne donnera lieu à aucun escompte.

**Optez pour le zéro papier grâce à la facture électronique !**

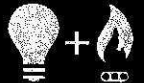

- Retrouvez, dans votre Espace Client, toutes vos factures sur un historique de 5 ans, avec la même valeur juridique et comptable qu'un document papier
- Pour y souscrire, optez pour le prélèvement automatique et activez votre Espace Client sur <https://espaceclient.pro.gdfsuez-energiefrance.fr>. Accédez à votre Espace Client puis cliquez sur la rubrique facturation.

**Pour mieux comprendre votre facture**

Vous trouverez au verso le détail de vos consommations et de votre facturation (totaux hors taxes, par TVA et toutes taxes comprises).

**Pour être facturé au réel**

Pour être facturé au plus près de votre consommation réelle, communiquez les index de votre compteur à votre Conseiller entre le ... et le ...

GDF SUEZ - S.A. au capital de 2.412.924.089 euros - Siège : 1 place Samuel de Champlain, 92400 COURBEVOIE - www.gdfsuez.com - 542 107 651 RCS NANTERRE - N° TVA FR 13 542 107 651

## Votre contrat d'énergie

### ► Gaz naturel : Votre tarif réglementé B2I

- Votre contrat arrive à échéance le 05/05/2015. Il sera renouvelé tacitement (préavis de résiliation : AUCUN).

## Gaz naturel

	n° de compteur	ancien index	nouvel index	conso m3	coefficient conversion	conso kWh/Qté	prix unitaire HT en euros	montant HT en euros	taux de TVA
Abonnement du 23/08/14 au 30/09/14							183,84	19,64	5,5%
Abonnement du 01/10/14 au 22/10/14							183,84	11,08	5,5%
Remb. Abo. d'avance du 23/08/14 au 22/10/14							183,84	-30,72	5,5%
Abonnement d'avance du 23/10/14 au 22/12/14							183,84	30,72	5,5%
Estimation du 23/08/14 au 22/10/14 **	985	98623	1469		9,67	27518			
- du 23/08/14 au 31/08/14						1395	0,04330	60,40	20,0%
- du 01/09/14 au 30/09/14						7685	0,04310	331,22	20,0%
- du 01/10/14 au 22/10/14						18438	0,04520	833,40	20,0%
Contribution tarifaire d'acheminement								5,15	5,5%
TICGN* du 23/08/14 au 22/10/14						27518	0,00127	34,95	20,0%
Rattrapage tarifaire du 20/07/12 au 28/09/12						54007	0,00380	-205,23	19,6%
Rattrapage tarifaire du 29/09/12 au 31/12/12						102450	0,00380	-389,31	19,6%
Rattrapage tarifaire du 01/01/13 au 31/01/13						33787	0,00320	-108,12	19,6%
Rattrapage tarifaire du 01/02/13 au 28/02/13						30516	0,00330	-100,70	19,6%
Rattrapage tarifaire du 01/03/13 au 31/03/13						16979	0,00330	-56,03	19,6%
Rattrapage tarifaire du 01/04/13 au 31/05/13						21905	0,00330	-72,29	19,6%
Rattrapage tarifaire du 01/06/13 au 30/06/13						10773	0,00330	-35,55	19,6%

## Services et prestations techniques

	conso kWh/Qté	prix unitaire HT en euros	montant HT en euros	taux de TVA
Espace Client			Gratuit	

Total hors TVA en euros	Total TVA au taux de 5,5 %	Total TVA au taux de 19,6 %	Total TVA au taux de 20,0 %	TOTAL TTC en euros
328,61	1,97	-189,58	251,99	

## Historique de vos consommations en kWh

### Gaz naturel

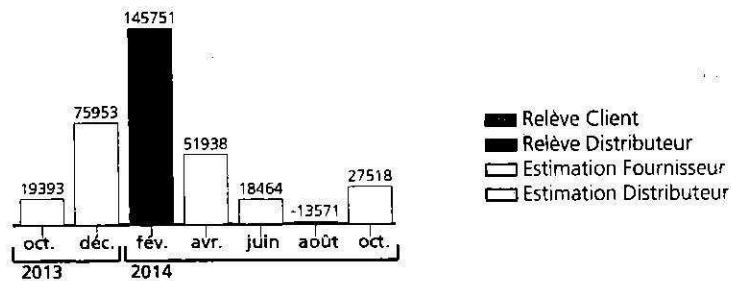

## Historique de votre facturation en €

oct.	1 214,69
déc.	4 606,02
fév.	8 305,42
avr.	3 061,19
juin	1 074,01
août	-842,39
oct.	392,99

Montants TTC, services compris

*Saint  
Regpt / TIP  
07/01/15*



S43574359418 05724 TF 545771 0204  
1/2 - 5724/5914 - 18907 LG2 721129

AF1

CABINET SANDEVOIR  
11 GRAND PLACE  
59100 ROUBAIX

**Vos informations client**

- ▶ **Votre référence client :**  
300 000 485 050
- ▶ **Lieu de consommation :**  
CR.G6 ROUE  
139 RUE DU 8 MAI 1945  
59650 VILLENEUVE D ASCQ
- Gaz naturel :**  
Installation : 0000553385  
PCE : 01195658356388  
Profil et CAR : P12 000 000 242 706

**Vos contacts utiles**

- ▶ **Service Clients :**  
Du lundi au vendredi : 8h30 - 18h00  
tel. 0969 398 585\*  
fax. 0811 01 22 22
- clientpro@contact.gdfsuez.com  
www.gdfsuez-pro.fr
- GDF SUEZ  
TSA 15702  
59783 LILLE CEDEX 9
- ▶ **Dépannage 24H/24 :**  
Gaz naturel : 0800 47 33 33\*\*
- \*Numéro Cristal : Appel non surtaxé  
depuis un poste fixe  
Appel gratuit

Avec la facture en ligne, dès l'émission de votre facture, vous pouvez la consulter et télécharger un duplicata à tout moment depuis votre Espace Client.

**Vos prochaines échéances**

- ▶ **Prochaine facture :**  
vers le 22 février 2015
- ▶ **Prochain relevé :**  
vers le 22 février 2015

**5 349,05 €**

Cette facture est basée sur une estimation de vos consommations.

■ gaz naturel	4 461,94 €
<b>total HTVA</b>	<b>4 461,94 €</b>
TVA à 5,5 % calculée sur 36,38 €	2,00 €
TVA à 20,0 % calculée sur 4 425,56 €	885,11 €
<b>Total TVA (TVA payée sur les débits)</b>	<b>887,11 €</b>
<b>total TTC</b>	<b>5 349,05 €</b>
<b>montant à régler</b>	<b>5 349,05 €</b>

Un paiement anticipé ne donnera lieu à aucun escompte

**Simplifiez-vous la vie avec un seul interlocuteur pour vos deux énergies !**



Découvrez notre offre prix fixe pour l'électricité\* :

- La garantie de conserver un prix fixe pendant les 3 ans du contrat.
- Une réduction de 10% sur le prix du kWh HTT pendant 1 an.

Vous pouvez souscrire à cette offre au 09 77 42 00 04 (Coût d'un appel local depuis un poste fixe), ou sur internet : [www.gdfsuezpro-electricite.fr](http://www.gdfsuezpro-electricite.fr).

(Voir détails de l'offre de marché d'une durée de 3 ans et de la réduction sur le site internet mentionné ci-dessus).

**Pour mieux comprendre votre facture**

Vous trouverez au verso le détail de vos consommations et de votre facturation (total hors taxes, par TVA et toutes taxes comprises).

**Pour être facturé au réel**

Pour votre prochaine facture un technicien procédera à la relève des index de votre compteur. Ce relevé doit être effectué au moins une fois par an.

## Votre contrat d'énergie

### ► Gaz naturel : Votre tarif réglementé B2I

- Votre contrat arrive à échéance le 05/05/2015. Il sera renouvelé tacitement (préavis de résiliation : AUCUN).

## Gaz naturel

	n° de compteur	ancien index	nouvel index	conso m3	coefficient conversion	conso kWh/Qté	prix unitaire HT en euros	montant HT en euros	taux de TVA
Abonnement du 23/10/14 au 22/12/14							183,84	30,72	5,5%
Remb. Abo. d'avance du 23/10/14 au 22/12/14							183,84	-30,72	5,5%
Abonnement d'avance du 23/12/14 au 22/02/15							183,84	31,23	5,5%
Estimation du 23/10/14 au 22/12/14 **	985	1469	11115		9,67	93280			
- du 23/10/14 au 31/10/14						7542	0,04520	340,90	20,0%
- du 01/11/14 au 30/11/14						44489	0,04650	2 068,74	20,0%
- du 01/12/14 au 22/12/14						41249	0,04600	1 897,45	20,0%
Contribution tarifaire d'acheminement TICGN* du 23/10/14 au 22/12/14						93280	0,00127	118,47	20,0%

## Services et prestations techniques

	conso kWh/Qté	prix unitaire HT en euros	montant HT en euros	taux de TVA
Espace Client			Gratuit	

Total hors TVA en euros	Total TVA au taux de 5,5 %	Total TVA au taux de 20,0 %	TOTAL TTC en euros
4 461,94	2,00	885,11	

## Historique de vos consommations en kWh

### Gaz naturel

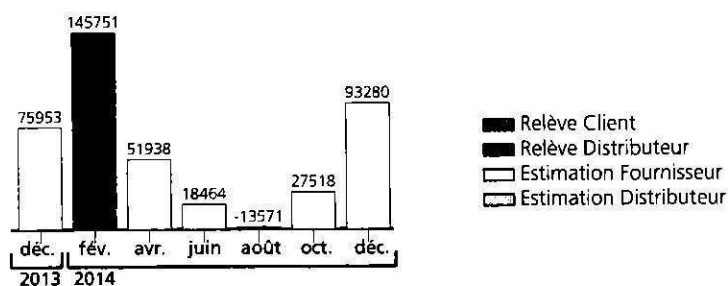

## Historique de votre facturation en €

Mois	Montant TTC
déc.	4 606,02
fév.	8 305,42
avr.	3 061,19
juin	1 074,01
août	-842,39
oct.	392,99
déc.	5 349,05

Montants TTC, services compris





**CABINET SANDEVOIR**  
**11 GRAND PLACE**  
**59100 ROUBAIX**

**Vos informations client**

► **Votre référence client :**

300 000 485 050

► **Lieu de consommation :**

CR.G6 ROUE  
139 RUE DU 8 MAI 1945  
59650 VILLENEUVE D ASCQ

**Gaz naturel :**

Installation : 0000553385  
PCE : 01195658356388  
Profil et CAR : P12 000 000 242 706

**3 829,78 €**

Cette facture est basée sur le relevé de vos consommations.

■ gaz naturel 3 192,26 €  
**total HTVA 3 192,26 €**

TVA à 5,5 % calculée sur 6,42 € 0,35 €

TVA à 20,0 % calculée sur 3 185,84 € 637,17 €

**Total TVA (TVA payée sur les débits) 637,52 €**

**total TTC 3 829,78 €**

**montant à régler 3 829,78 €**

**Vos contacts utiles**

► **Service Clients :**

Du lundi au vendredi : 8h30 - 18h00  
tel. 0969 398 585\*  
fax. 0811 01 22 22

clientpro@contact.gdfsuez.com  
www.gdfsuez-pro.fr

GDF SUEZ  
TSA 15702  
59783 LILLE CEDEX 9

► **Dépannage 24H/24 :**

Gaz naturel : 0800 47 33 33\*\*

\*Numéro Cristal : Appel non surtaxé  
depuis un poste fixe  
\*\*Appel gratuit

Avec la facture en ligne, dès l'émission de  
votre facture, vous pouvez la consulter et  
télécharger un duplicata à tout moment  
depuis votre Espace Client.

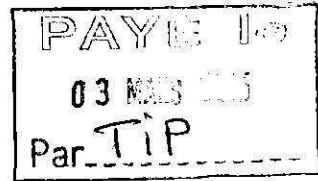

Un paiement anticipé ne donnera lieu à aucun escompte

**Vos prochaines échéances**

► **Prochaine facture :**

vers le 22 avril 2015

► **Prochain relevé :**

vers le 22 août 2015

**Simplifiez-vous la vie avec un seul interlocuteur pour vos deux énergies !**

Découvrez notre offre prix fixe pour l'électricité\* :

- La garantie de conserver un prix fixe pendant les 3 ans du contrat.
- Une réduction de 10% sur le prix du kWh HTT pendant 1 an.

Vous pouvez souscrire à cette offre au 09 77 42 00 04 (Coût d'un appel local depuis un poste fixe), ou sur internet : [www.gdfsuezpro-electricite.fr](http://www.gdfsuezpro-electricite.fr).

(\*Voir détails de l'offre de marché d'une durée de 3 ans et de la réduction sur le site internet mentionné ci-dessus).

## Votre contrat d'énergie

### ► Gaz naturel : Contrat de Transition (prenant effet à la date du 01/01/2015)

- Votre contrat arrive à échéance le 31/07/2015. Il sera renouvelé tacitement (préavis de résiliation : AUCUN).

## Gaz naturel

	n° de compteur	ancien index	nouvel index	conso m3	coefficient conversion	conso kWh/Qté	prix unitaire HT en euros	montant HT en euros	taux de TVA
Abonnement du 23/12/14 au 31/12/14							183,84	4,53	5,5%
Abonnement du 01/01/15 au 24/02/15							183,84	27,70	5,5%
Remb. Abo. d'avance du 23/12/14 au 22/02/15							183,84	-31,23	5,5%
Consommation du 23/08/14 au 24/02/15	985	98623	18030	19407	9,72	188636			
- du 23/08/14 au 31/08/14						9127	0,04330	395,20	20,0%
- du 01/09/14 au 30/09/14						30425	0,04310	1 311,32	20,0%
- du 01/10/14 au 31/10/14						31440	0,04520	1 421,09	20,0%
- du 01/11/14 au 30/11/14						30425	0,04650	1 414,76	20,0%
- du 01/12/14 au 31/12/14						31439	0,04600	1 446,19	20,0%
- du 01/01/15 au 31/01/15						31439	0,04612	1 449,97	20,0%
- du 01/02/15 au 24/02/15						24341	0,04539	1 104,84	20,0%
Estimation facturée du 23/08/14 au 22/10/14								-1 225,02	20,0%
Estimation facturée du 23/10/14 au 22/12/14								-4 307,09	20,0%
Contribution tarifaire d'acheminement								5,42	5,5%
TICGN* du 23/08/14 au 22/10/14						-27518	0,00127	-34,95	20,0%
TICGN* du 23/08/14 au 31/12/14						132856	0,00127	168,73	20,0%
TICGN* du 23/10/14 au 22/12/14						-93280	0,00127	-118,47	20,0%
TICGN* du 01/01/15 au 24/02/15						55780	0,00264	147,26	20,0%
CTSSG* du 01/01/15 au 24/02/15						55780	0,000200	11,16	20,0%
CBM* du 01/01/15 au 24/02/15						55780	0,0000153	0,85	20,0%

## Services et prestations techniques

	conso kWh/Qté	prix unitaire HT en euros	montant HT en euros	taux de TVA
Espace Client			Gratuit	

Total hors TVA en euros	Total TVA au taux de 5,5 %	Total TVA au taux de 20,0 %	TOTAL TTC en euros
3 192,26	0,35	637,17	

## Historique de vos consommations en kWh

### Gaz naturel

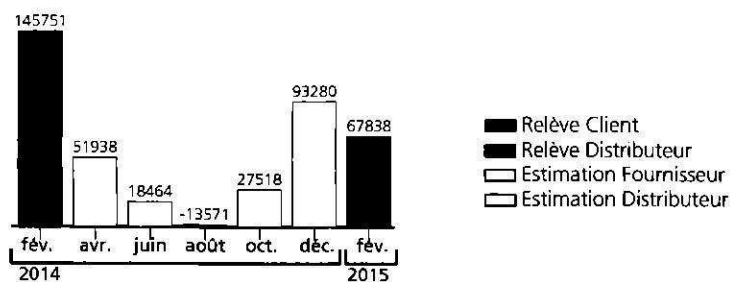

## Historique de votre facturation en €

fév.	8 305,42
avr.	3 061,19
juin	1 074,01
août	-842,39
oct.	392,99
déc.	5 349,05
fév.	3 829,78

Montants TTC, services compris





S51139091098 03701 TF 535352 0004  
1/2 - 3701/4205 - 12795 LG2 721243

AF1



CABINET SANDEVOIR  
11 GRAND PLACE  
59100 ROUBAIX

### Vos informations client

► **Votre référence client :**

300 000 485 050

► **Lieu de consommation :**

CR.G6 ROUE  
139 RUE DU 8 MAI 1945  
59650 VILLENEUVE D ASCQ

**Gaz naturel :**

Installation : 0000553385  
PCE : 01195658356388  
Profil et CAR : P12 000 000 287 000

**2 171,37 €**

Cette facture est basée sur une estimation de vos consommations.

■ gaz naturel	1 813,53 €
<b>total HTVA</b>	<b>1 813,53 €</b>
TVA à 5,5 % calculée sur 33,54 €	1,84 €
TVA à 20,0 % calculée sur 1 779,99 €	356,00 €
<b>Total TVA (TVA payée sur les débits)</b>	<b>357,84 €</b>
<b>total TTC</b>	<b>2 171,37 €</b>
<b>montant à régler</b>	<b>2 171,37 €</b>

### Vos contacts utiles

► **Service Clients :**



Du lundi au vendredi : 8h30 - 18h00  
tel. 0969 398 585\*  
fax. 0811 01 22 22



clientpro@contact.gdfsuez.com  
www.gdfsuez-pro.fr



GDF SUEZ  
TSA 15702  
59783 LILLE CEDEX 9

► **Dépannage 24H/24 :**

Gaz naturel : 0800 47 33 33\*\*

\*Numéro Cristal : Appel non surtaxé  
depuis un poste fixe  
\*\*Appel gratuit

Avec la facture en ligne, dès l'émission de  
votre facture, vous pouvez la consulter et  
télécharger un duplicata à tout moment  
depuis votre Espace Client.



### Vos prochaines échéances

► **Prochaine facture :**

vers le 22 juin 2015

► **Prochain relevé :**

vers le 22 août 2015

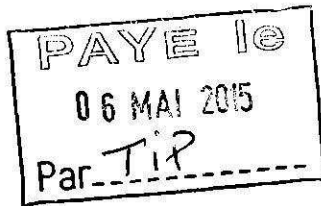

Un paiement anticipé ne donnera lieu à aucun escompte

### Optez pour le zéro papier grâce à la facture électronique !

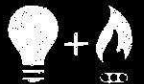

- Retrouvez, dans votre Espace Client, toutes vos factures sur un historique de 5 ans, avec la même valeur juridique et comptable qu'un document papier
- Pour y souscrire, optez pour le prélèvement automatique et activez votre Espace Client sur <https://espaceclient.gdfsuezpro.fr>. Accédez à votre Espace Client puis cliquez sur la rubrique facturation.

## Votre contrat d'énergie

### ► Gaz naturel : Contrat de Transition

- Votre contrat arrive à échéance le 30/06/2015.

## Gaz naturel

	n° de compteur	ancien index	nouvel index	conso m3	coefficient conversion	conso kWh/Qté	prix unitaire HT en euros	montant HT en euros	taux de TVA
Abonnement du 23/04/15 au 22/06/15							183,84	30,72	5,5%
Estimation du 23/04/15 au 22/06/15 **	985	21973	23375		9,72	13625			
- Estimation TQ1 du 23/04/15 au 30/04/15						4065	0,04416	179,51	20,0%
- Estimation TQ1 du 01/05/15 au 31/05/15						7479	0,04352	325,49	20,0%
- Estimation TQ1 du 01/06/15 au 22/06/15						2081	0,04321	89,92	20,0%
Contribution tarifaire d'acheminement								5,17	5,5%
TICGN* du 23/04/15 au 22/06/15						13625	0,00264	35,97	20,0%
CTSSG* du 23/04/15 au 22/06/15						13625	0,000200	2,73	20,0%
CBM* du 23/04/15 au 22/06/15						13625	0,0000153	0,21	20,0%

## Services et prestations techniques

	conso kWh/Qté	prix unitaire HT en euros	montant HT en euros	taux de TVA
Espace Client			Gratuit	

Total hors TVA en euros	Total TVA au taux de 5,5 %	Total TVA au taux de 20,0 %	TOTAL TTC en euros
669,72	1,97	126,77	

## Historique de vos consommations en kWh

### Gaz naturel

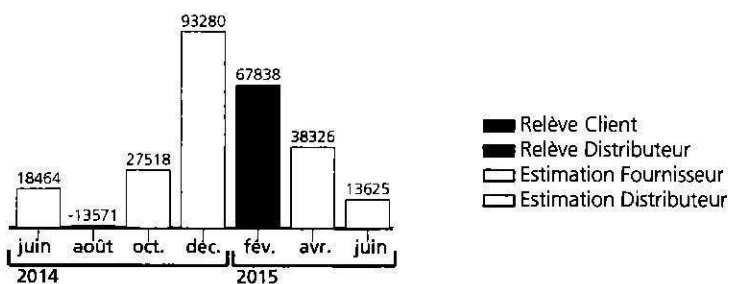

## Historique de votre facturation en €

juin	1 074,01
août	-842,39
oct.	392,99
déc.	5 349,05
fév.	3 829,78
avr.	2 171,37
juin	798,46

Montants TTC, services compris

